Купить дачу, дом, коттедж за 8 500 000 рублей на КП Радость,Сибирская 46

Свердловская область, Белоярский городской округ, Белоярский, КП Радость,Сибирская 46

8 500 000 Р
75 893Р за м^2

112.00 м^2
Общая

Продается современный уютный дом , площадью 112,9 кв.м., на участке 7,5 соток в КП Радость! Особенности дома: 3 спальни- достаточно места для каждого члена семьи просторная кухня-гостинная - идеальное место для семейных вечеров и встреч с друзьями терраса - для времяпровождения на сведжем воздухе Поселок расположен рядом с лесом– идеальное место для тех, кто хочет наслаждаться тихой и спокойной загородной жизнью. Здесь предусмотрены все необходимые сети: -Газопровод - проложен подземным способом. -Электрическая сеть - проложена подземным способом. -Асфальтированные дороги. Отличительные особенности поселка «Радость» в Рассохе: Близость векового леса. Запроектирована въездная группа. Круглосуточная охрана. Рядом продуктовый магазин. Рядом строительный магазин. Рядом фельдшерско-акушерский пункт. Остановка общественного транспорта. Покупателям в ПОДАРОК Сертификат гарантии безопасности. Обязательно звоните и приезжайте на просмотр!.Номер в базе: 11782603. Район: Рассоха

0 с 27.01.2025, обновлен 10.07.2025

Продавец: Луиза Ромильевна

Телефон: 8(927)427-59-76

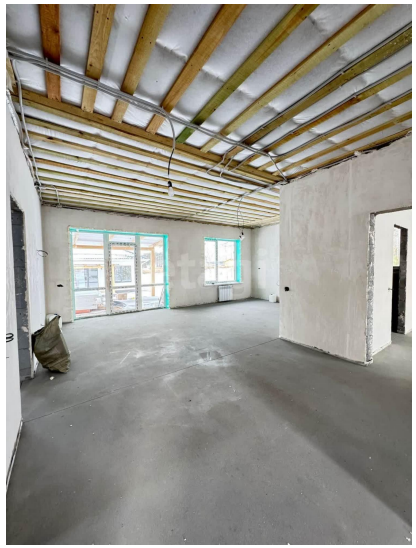

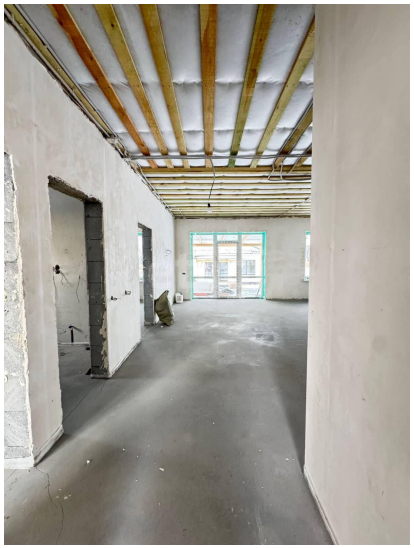

etaz

etaz