Купить дачу, дом, коттедж за 9 800 000 рублей на Кубанская, 32а

Свердловская область, Сысертский городской округ, Октябрьский, Кубанская, 32а

9 800 000 Р
72 059Р за м^2

136.00 м^2
Общая

Продаётся дом на участке, для круглогодичного проживания. Использованы высококачественные отделочные материалы, в том числе импорт, который сейчас невозможен. Мебель будет оставлена Новым Владельцам + бытовая техника. Очень благополучное окружение: озеро, парк аттракционов святого семейства, отличные соседи. Район развивается, строятся новые дома, ближе к трассе проект компании PRINZIP по строительству коттеджного микрорайона. В планах администрации строительство грандиозного района разной этажности и чуть ли не станции метро и штаб-квартиры ООН. Трассу не слышно, соседей не слышно, качество воды отличное. Единственный минус: участок не облагораживался, на участке 7 сосен, ворота открываются с пульта, в общем с парковочным местом проблем не будет..Номер в базе: 11768251. Район: Исток

0 с 23.01.2025, обновлен 11.08.2025

Продавец: Мария

Телефон: 8(927)031-17-51

Характеристики
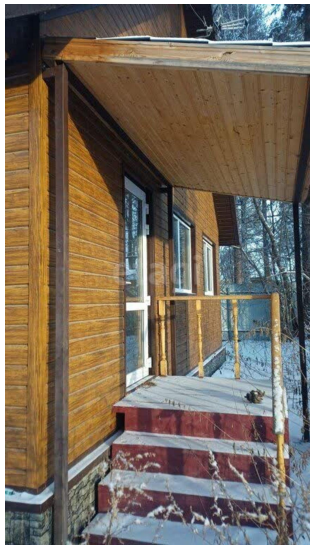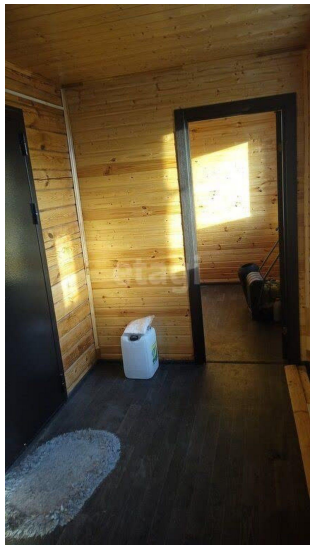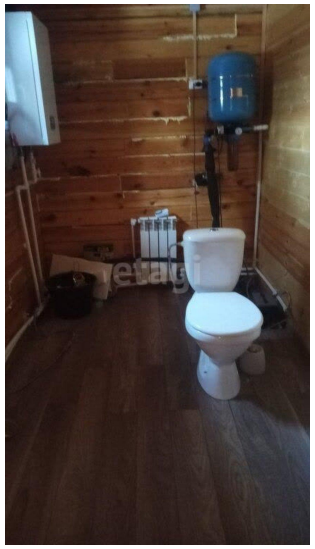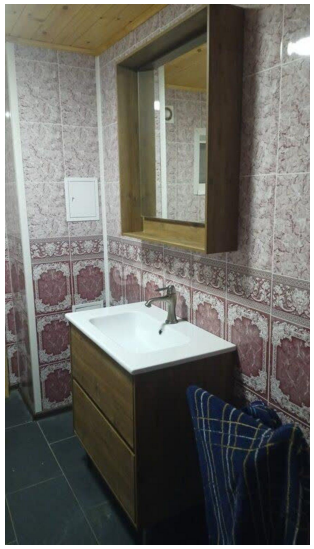
Этажей всего	2	Наличие водоснабжения	да
Наличие канализации	да	Наличие электроснабжения	да
Наличие отопления	да	Площадь участка	10.8 сот