Купить дачу, дом, коттедж за 9 500 000 рублей на КП Радость,Лучистая 20

Свердловская область, Белоярский городской округ, Белоярский, КП Радость,Лучистая 20

9 500 000 Р
84 935Р за м^2

111.85 м^2
Общая

Продается современный стильный дом, площадью 111,85 м2 на участке 6,67соток. Дом расположен в КП Радость! Это идеальное место жизни для людей, которые ценят природу, но не желают находиться вдали от цивилизации. Вокруг поселения расположен сосновый бор с ягодами и грибами. Благодаря современной развитой инфраструктуре гарантируется комфортное и безопасное проживание. Появление посторонних лиц ограничивает расположенный по периметру поселения забор, а также оборудованная шлагбаумом входная группа. Ведется регулярное видеонаблюдение, есть круглосуточная охрана. Недалеко находятся продовольственный и строительный магазин, фельдшерско-акушерский пункт. Рядом расположена остановка общественного транспорта. Жилые дома подключены к газо- и электроснабжению, есть светодиодное освещение. Сети проложены под землей, что не нарушает внешней эстетики поселка. Мощности сетей учитывают потребности всех пользователей КП. На территории построены асфальтированные дороги. Основные преимущества КП Радость -детские игровые площадки; -подключение к инженерным коммуникациям; -экологичная местность; -развитая внутренняя инфраструктура; -земля ИЖС; -транспортная доступность; -участки правильной формы различной площади. Удобная планировка: - 2 спальни - мастер-спальня (с собственной ванной и санузлом) - ...

0 с 06.01.2025, обновлен 10.07.2025

Продавец: Луиза Ромильевна
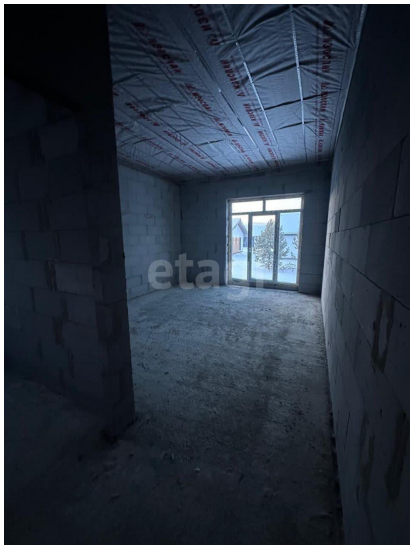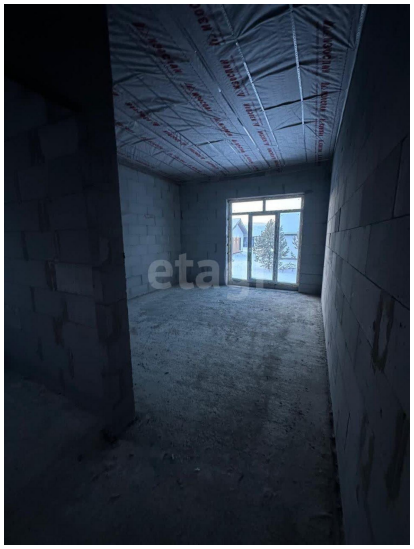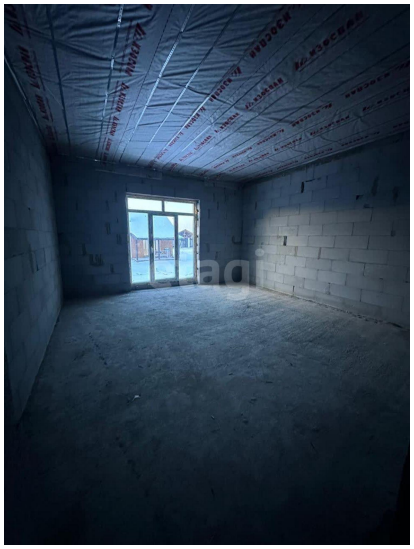
Телефон: 8(927)427-59-76