Сдать дачу, дом, коттедж за 30 000 рублей на Советская, 83А

Свердловская область, Сысертский городской округ, Сысерть, Советская, 83А

30 000 Р в месяц

114.00 м^2
Общая

Сдаю дом в с. Щелкун, в прекрасном месте с прекрасной экологией, живописной природой, рядом с озером Щелкунское. Площадь дома 114.4м2 (кухня, три комнаты, гостиная, туалет, котельная, сауна, душ). Теплые полы в каждом уголке дома, высота потолков 2,8м. Дом хорошо утеплен и расходы по электричеству не большие. Есть сигнализация, камеры видеонаблюдения. Весь периметр закрыт забором высотой 2,5м. Чердак с окнами на озеро (имеет освещение), который возможно использовать как летнюю комнату, спутниковая антенна заведена в дом, камин чугунный с плитой Guca lava. В двух детских комнатах сделана чистовая отделка.В селе Щелкун есть все для комфортного проживания: магазины, аптеки, школа, два детских сада, кафе, дом культуры. Автобусы -остановка в 10-15 минутах от дома.Дом в последующем можно выкупить за реальную цену по договоренности.

1 с 31.12.2024, обновлен 08.07.2025

Продавец: Петр
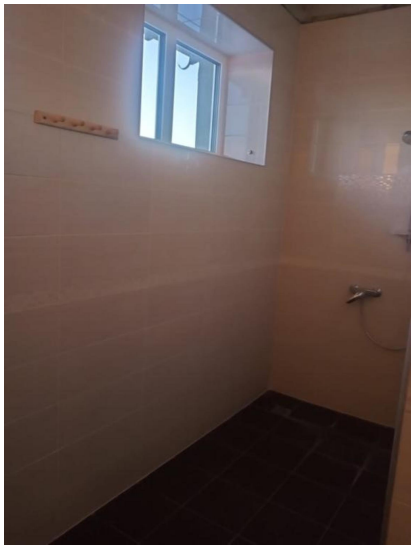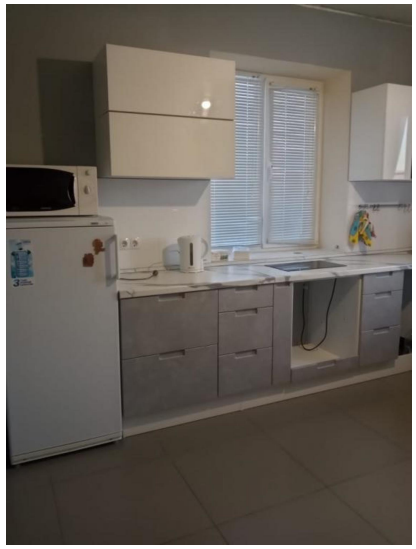
Телефон: 8 (906) 812-23-52