Купить дачу, дом, коттедж за 12 650 000 рублей на кп шишкино, 2в

Свердловская область, Березовский, кп шишкино, 2в

12 650 000 Р
70 749Р за м^2

178.80 м^2
Общая

Продается светлый, уютный загородный дом, полностью готовый к заезду новых хозяев, большая часть мебели остается. Отличный вариант для ценителей загородной жизни. Коттеджный поселок находится в 5 км от города Березовский. Комфортный подъезд по асфальтированной дороге. Ходит городской транспорт. Это престижный и экологически чистый загородный район. На вьезде в поселок есть продуктовый магазин. Газ, электричество, водоснабжение, отопление, канализация разведены по дому. На участке есть своя скважина, Канализация - выгребная яма. На въезде в поселок шлагбаум и дежурит охрана. Общая территория огорожена от посторонних. Готовы показать объект в удобное для вас время, по предварительной договоренности! На общей территории есть большая детская площадка, турники, скамейки и прогулочные зоны..Номер в базе: 11701587. Район: Березовский город

0 с 19.12.2024, обновлен 11.08.2025

Продавец: Александр

Телефон: 8(929)785-57-60

Характеристики

Этажей всего	2	Наличие водоснабжения	да
Наличие канализации	да	Наличие электроснабжения	да
Наличие отопления	да	Площадь участка	8.5 сот

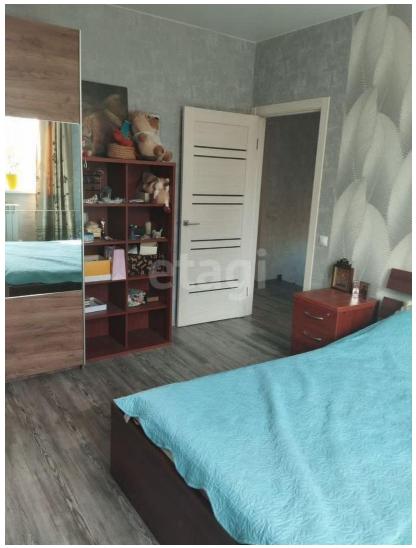
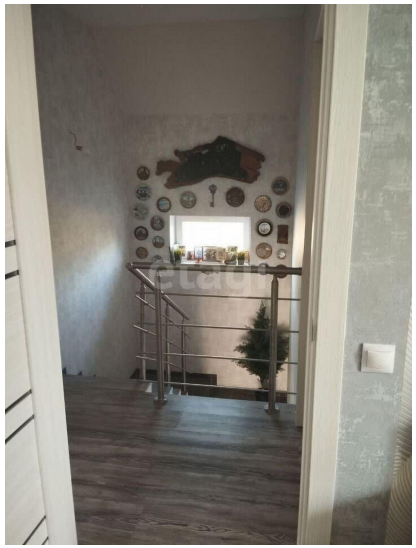
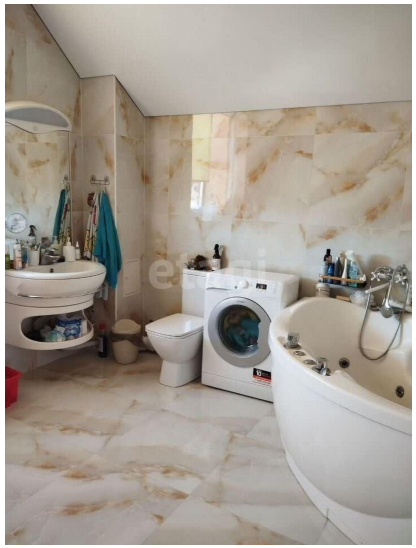
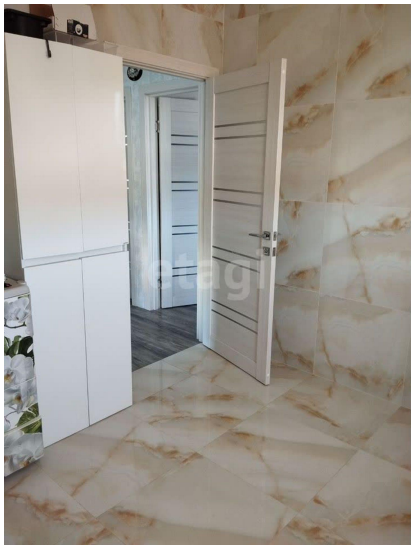

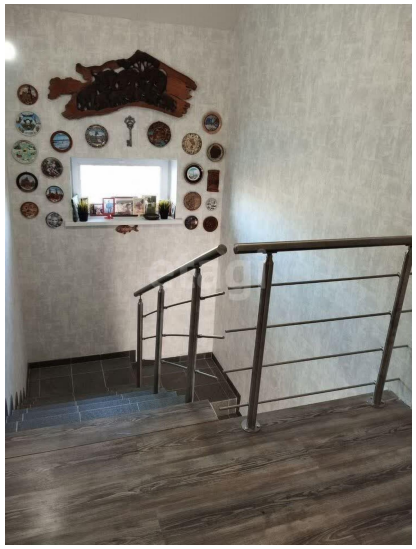
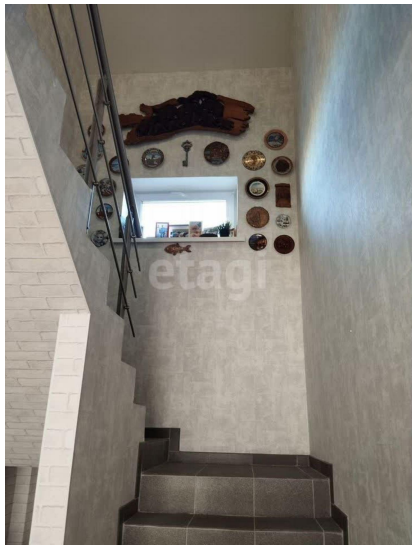

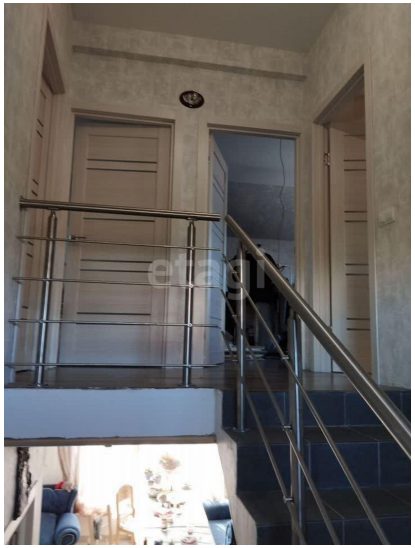
etagi

etagi