Купить дачу, дом, коттедж за 8 000 000 рублей на Черемуховая

Свердловская область, Сысертский городской округ, Сысерть, Черемуховая

8 000 000 Р
57 143Р за м^2

140.00 м^2
Общая

Дом в предчистовой отделке! Газификация рядом с участком! Продам дом площадью 140 кв.м с земельным участком 5,5 соток расположенный д.Ольховка. Планировка дома: Первый этаж- просторный коридор, кухня-гостиная, спальня, санузел. Второй этаж - 3 спальни, санузел, балкон Конструктив дома: Фундамент свайно- ростверковый. Материал стен - газоблок D500, толщина 300 мм с утеплением 100 мм. Отделка фасада штукатурка короед. Кровля утеплена эковатой 200 мм. Покрытие кровли - металлочерепица. В доме система теплых полов на первом этаже, на втором радиаторы, электокотел 14 кВт, скважина, септик. Земельный участок; правильной формы, залит фундамент под гараж, огорожен с четырех сторон. Поможем в оформлении ипотеки и сопровождении сделки!

1 с 10.12.2024, обновлен 15.07.2025

Продавец: Михаил

Телефон: 8 (903) 080-99-21
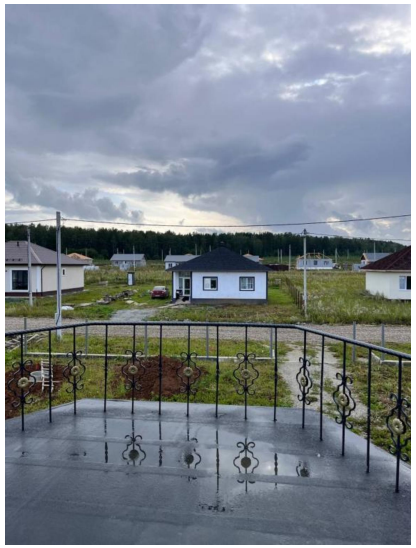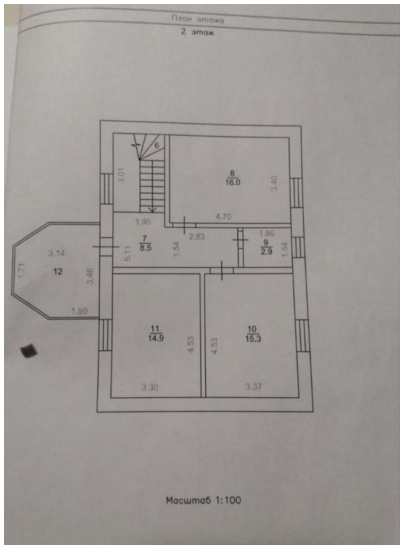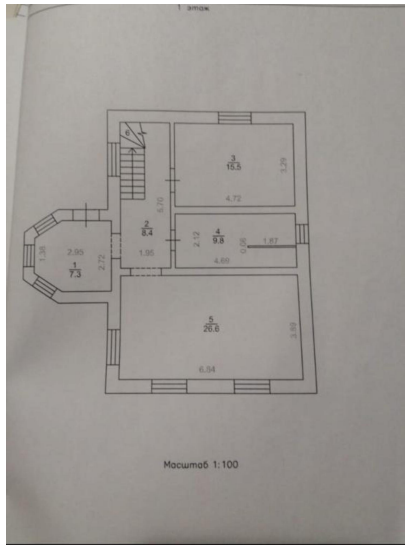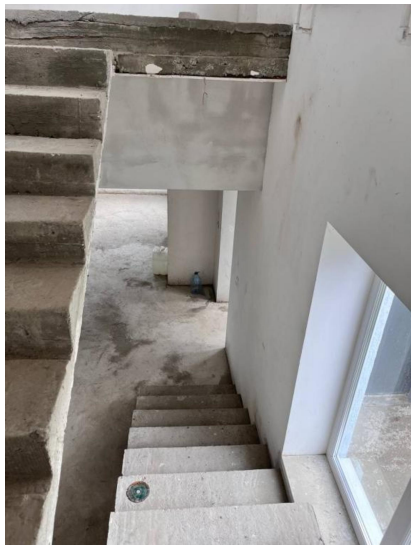
https://sverdlovskaya-oblast.restate.ru/obj/prodazha-kottedzha-cheremuxovaya-124793538/