Купить дачу, дом, коттедж за 7 450 000 рублей на Ольховка,Лавандовая 18

Свердловская область, Сысертский городской округ, Ольховка,Лавандовая 18

7 450 000 Р
74 500Р за м^2

100.00 м^2
Общая

В продаже загородный дом, состоящий из трех спален, большой кухни-гостиной, котельной, санузла и прихожей. Располагается в деревне Ольховка, которая находится в 20 км от Екатеринбурга и 15 км от г. Сысерть. Челябинское направление является одним из самых популярных при подборе загородной недвижимости. Близость к Екатеринбургу позволяет жителям быстро и комфортно, по новой трассе добираться до города. К дому ведет хорошая подъездная дорога, освещение улиц. Деревня располагается в живописном месте в окружении леса. Дом продается с отделкой "под чистовую", которая включает штукатурку стен, стяжку пола, отопление, водоснабжение, проведено электричество 15кВт 380 Вт. Конструктивные особенности жилого дома: фундамент - свайно-ростверковый армирование металлической арматурой 12 мм. Стены - твинблок; утепление стен –утеплитель 100 мм; окна - ПВХ, пятикамерный стеклопакет; покрытие кровли - металлочерепица, установлена водосточная система; индивидуальная скважина; автономная канализация; теплые водяные полы. Инфраструктура: В посёлке работают магазины: «Пятерочка». На территории проекта предусмотрены начальная школа, детский сад, магазины, продуктовый рынок, детские игровые площадки, спортивные площадки, прогулочные зоны, два фруктовых сада с яблонями, грушами, сливами, общей площадью 4га ...

0 с 28.11.2024, обновлен 10.07.2025

Продавец: Анастасия Игоревна

Телефон: 8(929)785-48-30

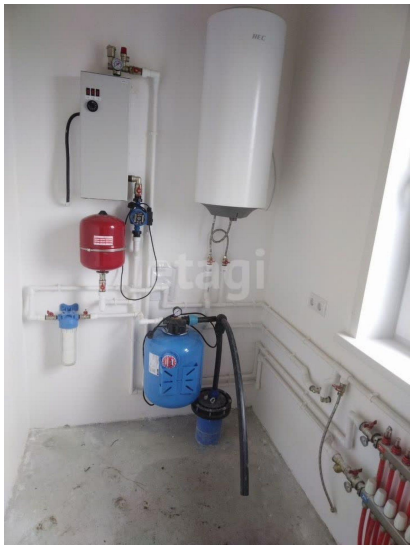

etagi