Купить дачу, дом, коттедж за 6 050 000 рублей на Говорова ул., 24

Свердловская область, Городской округ Ревда, Ревда, Говорова ул., 24

6 050 000 Р
66 777Р за м^2

90.60 м^2
Общая

Арт. 80888644 В продаже 2х этажный дом из бруса, газовое отопление, установлен котел двухконтурный, своя скважина 72м, септик, дом с внутренние отделкой. Первый этаж: Входная группа, Кухня гостиная, Спальня, Санузел. Второй этаж большая просторная комната, можно разделить на две комнаты. Так же к дому пристроен новый сруб 47м. кв, кровля сделана, куплен материал для дальнейшего строительства, обработан септиком. На участкеУстановлена баня, новая теплица. Парковка перед домом. Один взрослый собственник. При продаже оставят всю мебель.

0 с 17.11.2024, обновлен 11.06.2025

Продавец: АБСОЛЮТ
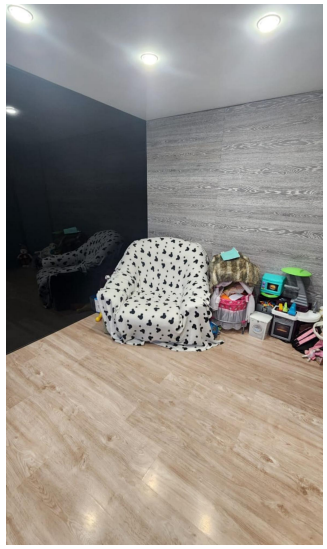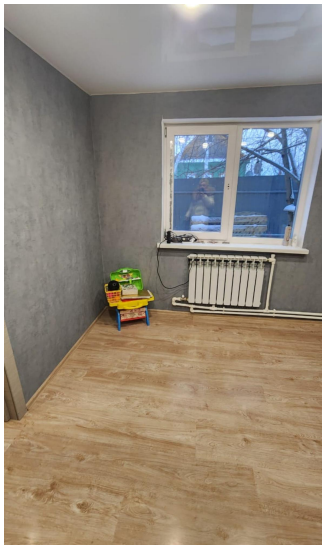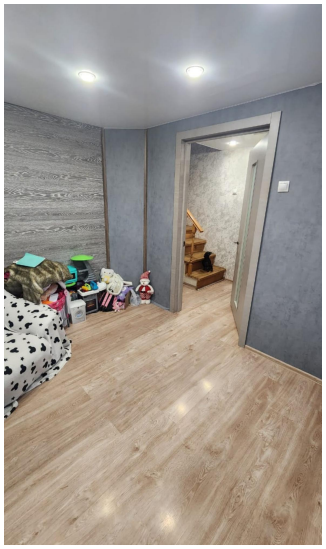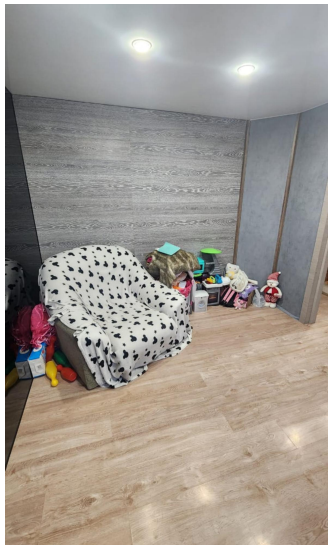
Телефон: +79014356804