Купить дачу, дом, коттедж за 9 300 000 рублей на КП Зелёные кварталы

Свердловская область, Белоярский городской округ, Белоярский, КП Зелёные кварталы

9 300 000 Р
75 610Р за м^2

123.00 м^2
Общая

Готовый одноэтажный дом от застройщика с отделкой под ключ!!! Дом расположен в КП Зеленые кварталы 2 , поселок закрытый шлагбаум, видеонаблюдение дорога до КП асфальтирована, в 20 минутах от Екатеринбурга, есть государственный детский сад, школа до которого курсирует школьный автобус и развозит детей. Дом от ИП, все документы готовы. Планировка: - 3 комнаты, по 13 кв.м. - Вместительная кухня гостиная 30 кв.м с выходом на террасу - котельная, - ванная комната, - санузел Коммуникации: - Электричество 380, - канализация автономная, - скважина с питьевой водой, вся разводка по дому сделана, - теплый пол, с возможностью регулирования температуры в каждом помещении. - все коммуникации заведены в дом. Характеристики дома: - Крыша металлочерепица, утепление - минеральная вата 250 - стены выполнены из газоблока 300 + утеплитель 50 - фундамент свайно-ростверковый, - входная дверь с терморазрывом. - отделка под чистовую, керамогранит на полу, установлены межкомнатные двери, натяжные потолки со встроенными светильниками, в санузле плитка. Дом можно приобрести в ипотеку, подходит под все виды кредитных программ, семейная, сельская. Помогу подобрать и одобрить для вас ипотечный кредит. Покупателям полное сопровождение сделки бесплатно.

0 с 12.11.2024, обновлен 08.07.2025

Продавец: Григорий

Телефон: 8 (903) 080-99-75

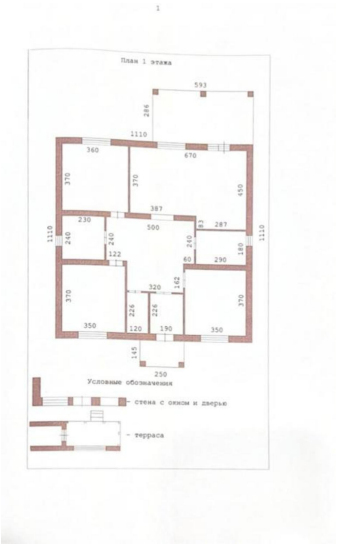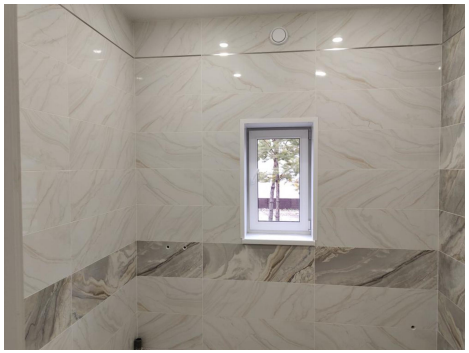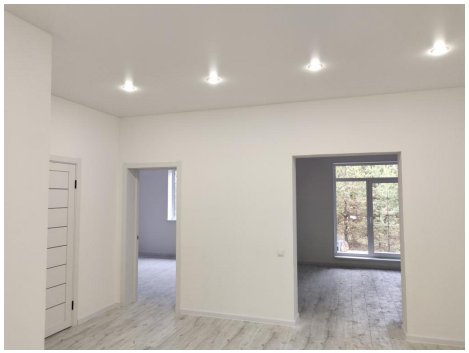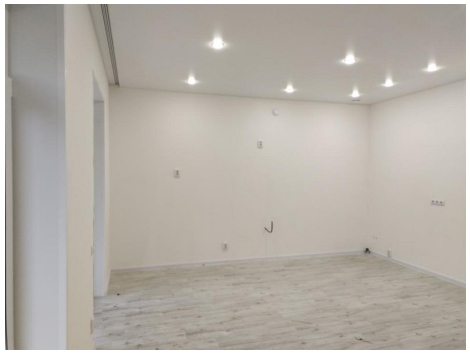
План 1 этажа
593
286
1110
360
670
370
370
450
387
230
500
287
1110
240
240
122
240
180
1110
60
290
320
142
370
370
226
226
350
120
190
350
145
250
Условные обозначения
- стена с окном и дверью
- терраса