Купить дачу, дом, коттедж за 1 750 000 рублей на Авиатор-2, 41

Свердловская область, Белоярский городской округ, Косулино, Авиатор-2, 41

1 750 000 Р
43 750Р за м^2

40.00 м^2
Общая

БАНЯ+ ДОМИК+ЯБЛОНИ Продаётся уютная дача в СНТ "Авиатор-2" (25 км от Екатеринбурга, Сибирский тракт) □ Что получает новый владелец: ✔ Дом 40 м² (2 этажа, кирпич, печное отопление) + баня из бруса (пристроена). ✔ Участок 5,65 сот. — ровный, отмежёван, с плодовыми деревьями (яблони, смородина) и летним водопроводом. ✔ Защищённый периметр — ограждение из сетки и поликарбоната, ворота с дистанционным управлением (пульт/телефон). ✔ Инфраструктура: чистые зимние дороги, остановка и ж/д станция в 7-10 минутах, добросовестные соседи. Выгодно! Один собственник, готов помочь с ипотекой. Ключи — на сделке! Звоните прямо сейчас — пока дача ещё доступна!.Номер в базе: 11619177. Район: Косулино

0 с 07.11.2024, обновлен 10.07.2025

Продавец: Ирина Анатольевна

Телефон: 8(929)784-46-25

Характеристики
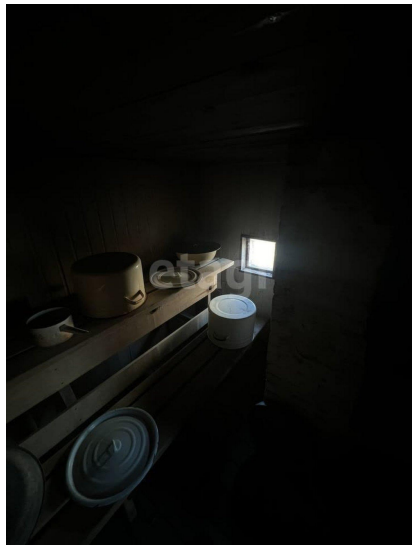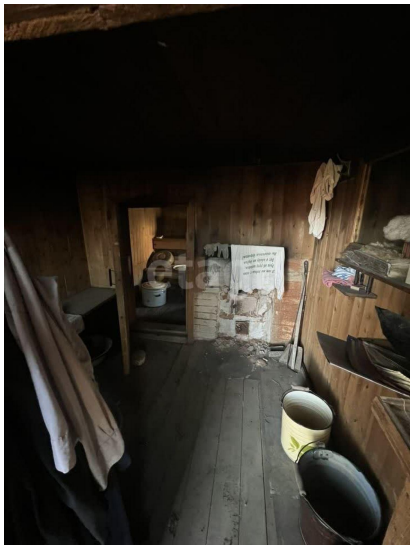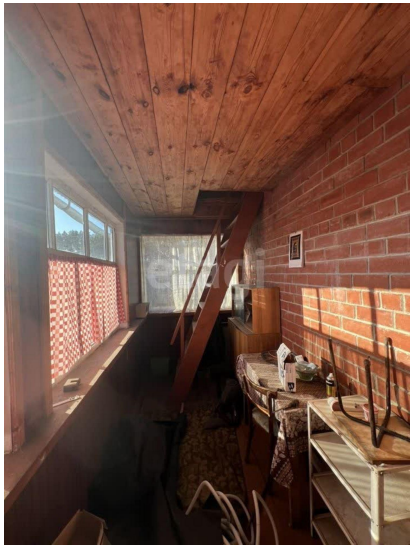
Этажей всего	2	Наличие водоснабжения	нет
Наличие канализации	нет	Наличие электроснабжения	да
Наличие отопления	да	Площадь участка	5.7 сот