Купить дачу, дом, коттедж за 14 820 000 рублей на КП Проссвет, 22

Свердловская область, Белоярский городской округ, поселок Белоярская Застава, КП Проссвет, 22

14 820 000 Р
69 577Р за м^2

213.00 м^2
Общая

Продаётся коттедж в современном стиле, с плоской крышей. Строили для себя, по индивидуальному и продуманному проекту, полностью из кирпича. ЖБ перекрытия, монолит. Фундамент такой, что можно строить пять этажей. Крыша утеплена и с гидроизоляцией. Снаружи дом утеплён и отштукатурен. Отопление электрическое. Теплый пол. Скважина в доме. Автономная канализация Топаз. Электрические ворота. В доме есть интернет, спутниковое телевидение, радиоохрана. Балкон 40 м2. Под балконом парковочное место и кладовка. 15 км от города. Участок 10 соток. Забор. Дом и земля в собственности, зарегистрированы. Все вопросы по телефону..Номер в базе: 11554679. Район: Белоярская Застава

0 с 21.10.2024, обновлен 10.07.2025

Продавец: Наталья Николаевна

Телефон: 8(929)784-89-54

Характеристики
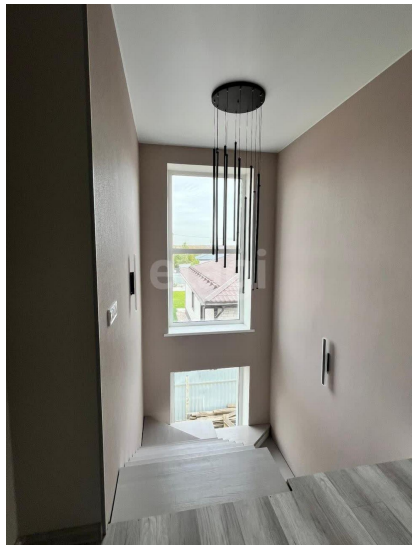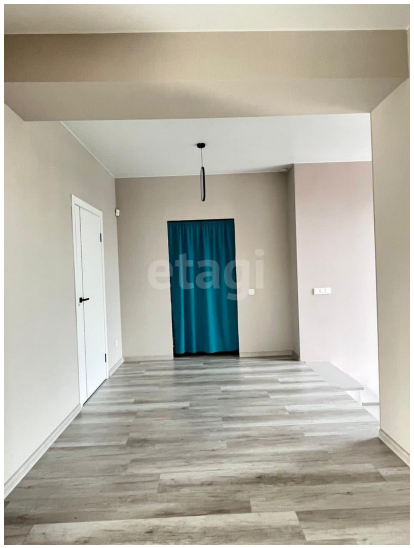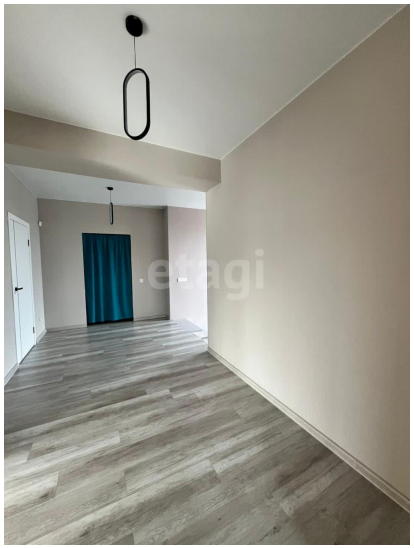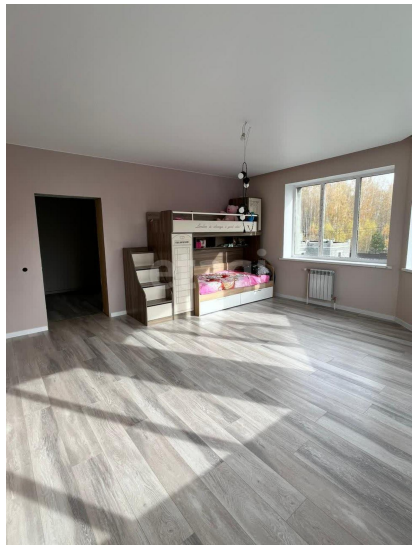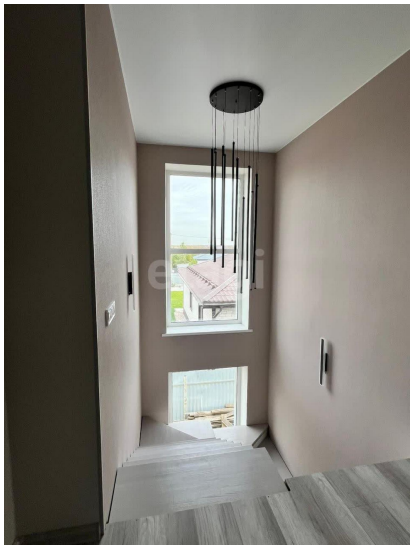
Этажей всего	2	Наличие водоснабжения	да
Наличие канализации	да	Наличие электроснабжения	да
Наличие отопления	да	Площадь участка	10 сот