Купить дачу, дом, коттедж за 2 700 000 рублей на Солонь, 1739

Свердловская область, Белоярский городской округ, Белоярский, Солонь, 1739

2 700 000 Р
56 017Р за м^2

48.20 м^2
Общая

СРОЧНО!!! Продается новый дом из арболитовых блоков. В доме черновая отделка. Есть 4 новые шпонированные двери . Крыша сделана из сэндвич-панелей. Доп.утеплена полистирбетоном и зашита профлистом.Проведено электричество.Сделаны теплые электрические полы. Проводка труб в туалете и к кухне. Скважины нет! Сделана водоразведка для бурения скважины. Канализация в виде сливной ямы из 3 метровой трубы. Пока продается дом буду делать веранду размером 2,7*6 м. Забор пока с трех сторон. Но будет делаться 4 сторона. Строительство дома ведется ежедневно, поэтому может цена возрастать!!! Улица активно застраивается!. Дом находится в тихом уютном месте, в отдалении от трассы, около леса в котором много грибов и ягод. Соседи проживают круглогодично. В пешей доступности, магазины, п.д. Ozon, дороги чистят. Ходит школьный автобус. Приглашаю к просмотру! Помогу с оформлением ипотеки!.Номер в базе: 11528136. Район: Белоярский

0 с 21.10.2024, обновлен 10.07.2025

Продавец: Галина

Телефон: 8(927)258-75-24

Характеристики

Этажей всего	1	Наличие водоснабжения	нет
Наличие канализации	да	Наличие электроснабжения	да
Наличие отопления	да	Площадь участка	15.1 сот

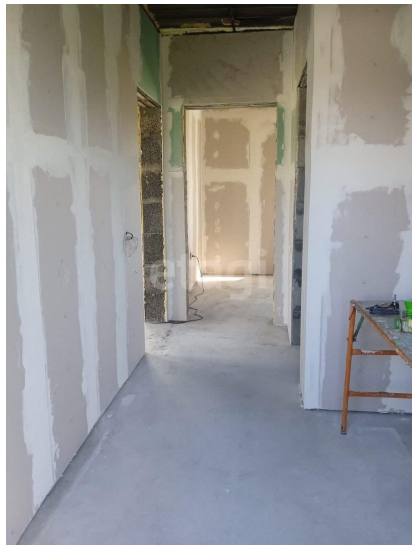

etagi

etagi