Купить дачу, дом, коттедж за 4 550 000 рублей на Береговая

Свердловская область, Белоярский городской округ, Белоярский, Береговая

4 550 000 Р
42 523Р за м^2

107.00 м^2
Общая

40.00 м^2
Кухня

Предлагаю к продаже двухэтажный дом в центре п.Косулино площадью 107 м2 на участке 4,85 соток. Вся инфраструктура в шаговой доступности. Асфальтовая дорога до дома. В дом заведена вода (скважина), канализация выгребная яма. По границе участка проходит газ. На территории участка есть возможность установить баню, поставить теплицу. В доме свободная планировка с возможностью обустроить все по своему вкусу. Внешние стены сделаны из газоблока, внутренние из кирпича. Вся инфраструктура в шаговой доступности. Ипотека - только стандартная!

0 с 15.10.2024, обновлен 08.07.2025

Продавец: Екатерина

Телефон: 8 (903) 081-00-93

Характеристики

Площадь кухни	40.00 кв. м	Этажей всего	2
Площадь участка	4 сот		

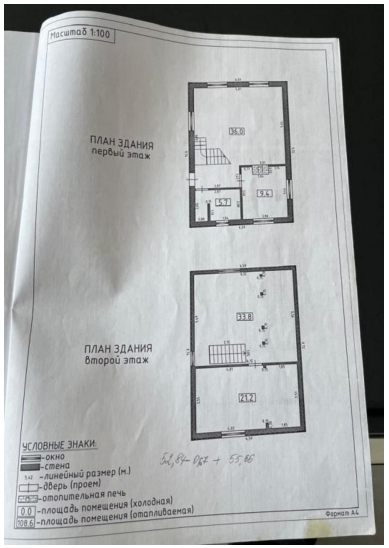
Масштаб 1:100
ПЛАН ЗДАНИЯ
первый этаж
ПЛАН ЗДАНИЯ
второй этаж
УСЛОВНЫЕ ЗНАКИ:
-окно
-стена
-линейный размер (м.)
-дверь (проем)
-отопительная печь
-площадь помещения (холодная)
-площадь помещения (отапливаемая)
Формат А4