Купить дачу, дом, коттедж за 5 300 000 рублей на Изумрудная поляна, Изумрудная

Свердловская область, Белоярский городской округ, Белоярский, Изумрудная поляна, Изумрудная

5 300 000 Р
70 667Р за м^2

75.00 м^2	16.00 м^2
Общая	Кухня

Последний дом по привлекательной цене от застройщика! Расположенный в КП Изумрудная поляна , окруженный лесным массивом в далеке от дороги и городской суеты дом, будет радовать Вас всегда. 3 комнаты, кухня-гостинная, санузел и техническое помещение. Отделка под ключ! Стены под покраску, ламинат во всем доме, натяжные потолки, плитка в ванной комнате. Вам остается только заехать! Коммуникации: - электричество; - Септик; - Скважина; - Есть возможность провести интернет. Звоните, пишите, записывайтесь на просмотр.

0 с 15.10.2024, обновлен 08.07.2025

Продавец: Александра

Телефон: 8 (903) 081-00-98

Характеристики
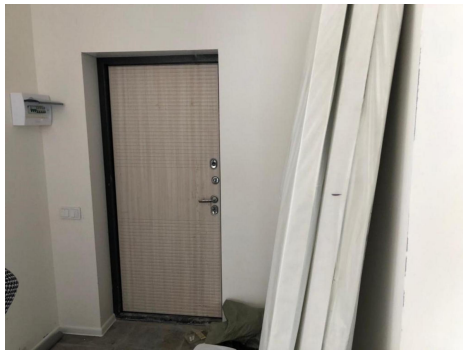
Площадь кухни	16.00 кв. м	Этажей всего	1
Площадь участка	5 сот