Купить дачу, дом, коттедж за 35 900 000 рублей на квартал Косуля 53

Свердловская область, Сысертский городской округ, квартал Косуля 53

35 900 000 Р
138 077Р за м^2

260.00 м^2	86.00 м^2	45.00 м^2
Общая	Жилая	Кухня

Объект № 187073. Продаётся двухэтажный дом с ремонтом, панорамными окнами и просторной террасой в КП «Заповедник», в квартале «Косуля». В доме есть и остается вся необходимая мебель и техника. Ровный, сухой участок площадью 10 соток, имеющий правильную форму, с величественными соснами, расположен в тупиковом переулке на 7 домовладений. Он находится не на главной дороге, и у вас всего два соседа, что обеспечивает тишину и покой. Также на участке организован отдельностоящий хозблок площадью 25 м2. Пространство дома тщательно спланировано и имеет два этажа: Первый этаж включает в себя просторную гостевую зону с кухней-гостиной, откуда можно выйти на террасу. Здесь также есть отдельная гостевая комната и просторный санузел. Кроме того, в доме предусмотрен теплый гараж с отдельным входом, откуда можно сразу попасть в дом и в котельную. Второй этаж имеет три спальни, кабинет, санузел с ванной и просторную мастер-спальню со своим гардеробом и санузлом. Большим преимуществом является просторная гостиная с кухней-столовой с выходом на террасу, откуда открывается вид на сосновый лес и участок. Благодаря панорамным окнам в гостиной всегда будет уютно и светло. Дом полностью готов к проживанию. Строили для себя по индивидуальному проекту, дом выполнен из высококачественных и надежных материалов ...

0 с 13.10.2024, обновлен 13.07.2025

Продавец: Ирина

Телефон: +7(343)288-54-52

Характеристики

Площадь жилая	86.00 кв. м	Площадь комнат	17.00 кв. м
Площадь кухни	45.00 кв. м	Этажей всего	2
Наличие водоснабжения	да	Наличие электроснабжения	да
Площадь участка	10 сот		
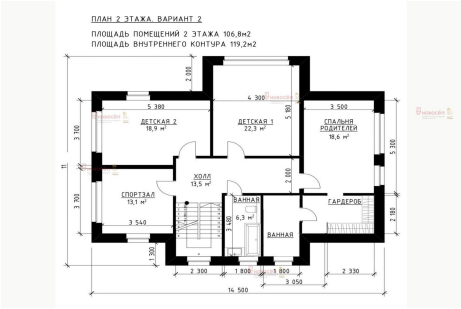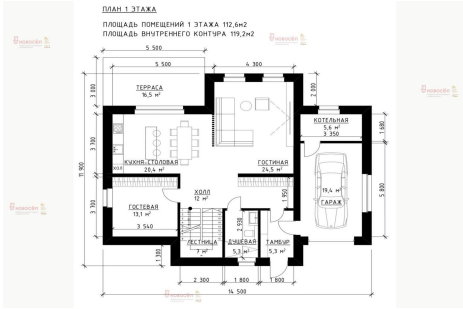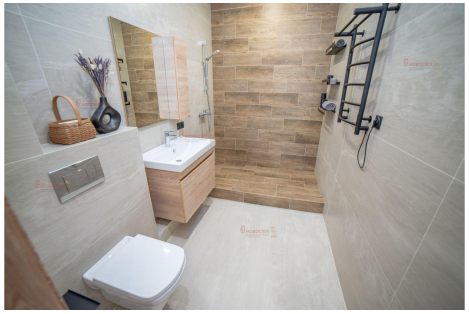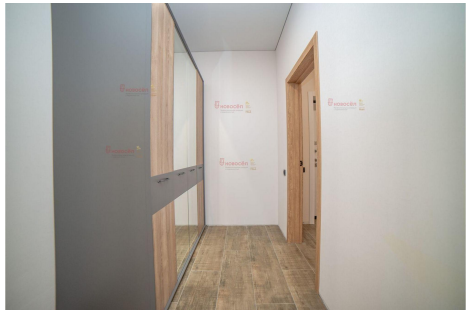
https://sverdlovskaya-oblast.restate.ru/obj/prodazha-kottedzha-kvartal-kosulya-53-124781088/