Купить дачу, дом, коттедж за 1 700 000 рублей на Коллективный сад Надежда , 35

Свердловская область, Березовский, Коллективный сад Надежда , 35

1 700 000 Р
73 913Р за м^2

23.00 м^2
Общая

5.00 м^2
Кухня

Предлагаем вашему вниманию дачу в коллективном саду Надежа . Дом имеет статус жилого , можно получить регистрацию в г. Березовский ! Обращаем ваше внимание на то , что снт находится в 2 км от г. Березовского От остановки Сосновый бор 15 мин пешком. Подъезд к участку отдельный! Идеальный вариант для проживания и летнего отдыха. Наличие всей необходимой мебели,садового инвентаря и бани позволяет пользоваться домом с комфортом .Участок разработан,имеется 1 теплица,баня,летний душ, мастерская,хоз блок , посажены различные плодово-ягодные культуры. Своя скважина . Ждем вас на просмотр.!!!

3 с 01.10.2024, обновлен 26.08.2025

Продавец: Жилторгсервис

Телефон: 8 (912) 221-31-72

Характеристики

Площадь кухни	5.00 кв. м	Этажей всего	2
Площадь участка	4 сот		

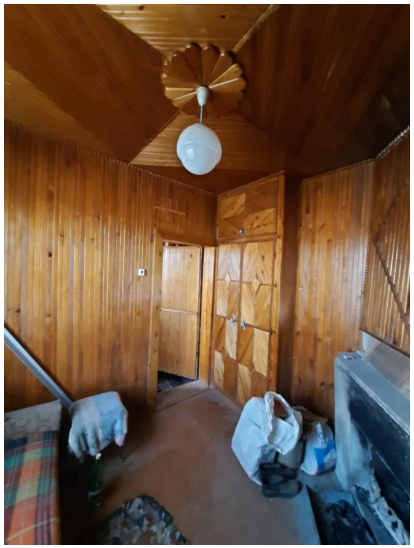

СНТ №45 «НАДЕЖДА» 1,2
СНТ №41 «ПАНОРАМА» 1,2