Купить дачу, дом, коттедж за 7 200 000 рублей на Парковая

Свердловская область, Березовский, Парковая

7 200 000 Р
41 096Р за м^2

175.20 м^2	150.00 м^2	25.20 м^2
Общая	Жилая	Кухня

Продаётся часть жилого дома площадью 37,8кв.и недостроенный дом площадью 170кв.м на земельном учаске площадью 532 кв.м. Характеристика жилого помещения :2 комнаты,кухня,санузел в доме ,теплый ,бревенчатый дом (вода,канализация центральная),в этом доме можно жить пока строиться новый. Характеристика строящегося дома: S-175.2 кв.м фундамент арматурный-бетонный;материал стен Газоблок;крыша металочерепица ,стоят стеклопакеты;проведена центральная канализация и водопровод,электричество подведено в дом ,газ рядом. 2 этажа +цокольный этаж (мастерские,хранение загатовок) Дом и земля в собственности.На участке находятся :недостроенная баня ;теплица;тёплый сарай (можно держать хозяйство) Дом находиться в окружении соснового леса, рядом живописный пруд . Инфраструктура развита :остановка рядом,школа ,садик ,магазины.

2 с 01.10.2024, обновлен 26.08.2025

Продавец: Жилторгсервис

Телефон: 8 (912) 221-31-72

Характеристики
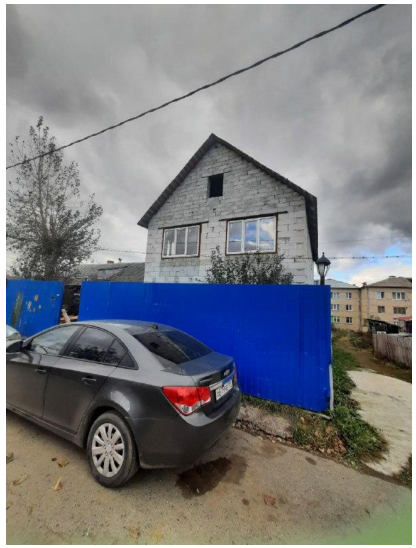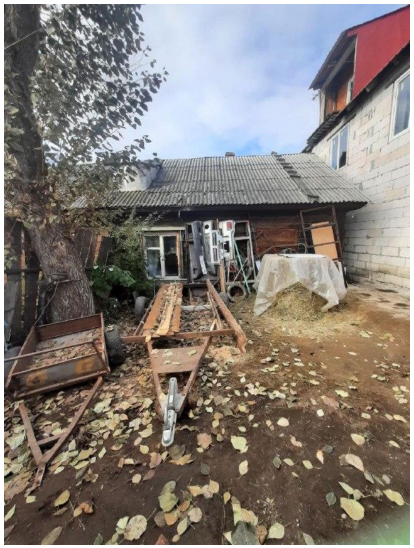
Площадь жилая	150.00 кв. м	Площадь кухни	25.20 кв. м
Этажей всего	2	Площадь участка	532 сот