Купить дачу, дом, коттедж за 7 900 000 рублей на Троицкая 26

Свердловская область, Белоярский городской округ, Троицкая 26

7 900 000 Р
33 617Р за м^2

235.00 м^2	97.00 м^2	18.70 м^2
Общая	Жилая	Кухня

Объект № 186733. Внимание! Дом готов к продаже! В продаже компактный и функциональный одноэтажный дом в деревне Гусева Белоярского района. Традиционный характер дома подчеркивает высокая крыша. Фасад комбинированный с окантовками окон и дверей выглядит гармонично и привлекательно. В доме проведены коммуникации: электричество, канализация, скважина. Конструктив дома: фундамент монолитная железобетонная плита по щебеночному основанию на буро-заливных сваях. Стены наружные -газобетонные блоки 310 мм + утеплитель. Стены внутренние- газобетонные блоки 310 мм. Кровля-металлочерепица. Планировка дома продуманная, максимально комфортная для всех членов семьи: просторная светлая кухня 18.7 кв м. Четыре изолированные жилые комнаты : 22.3; 20.2; 15.8,20.0 кв м. Высота потолков 3 м. Котельная, санузел. Бассейн внутри дома: 75.4 кв.м. Гардеробная 10.5, коридор 25.9. Цена за дом с предчистовой отделкой. Земельный участок правильной прямоугольной формы площадью 11 соток. Категория земель: Земли поселений (земли населенных пунктов). Вид разрешенного использования для размещения объектов индивидуального жилищного строительства. Дом находится в 30 км от Екатеринбурга. Удобный заезд с Тюменского, Челябинского, Кольцовского тракта. ***Гарантийный сертификат «Защита собственности» по данному объекту в ...

0 с 24.09.2024, обновлен 13.07.2025

Продавец: Нинель

Телефон: +7(343)288-54-52

Характеристики
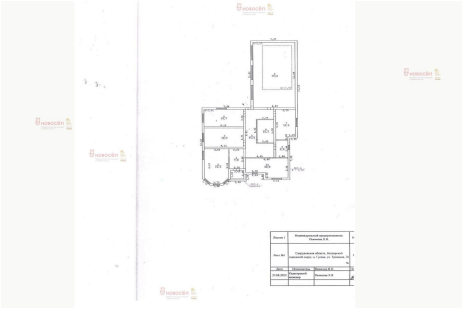
Площадь жилая	97.00 кв. м	Площадь комнат	24.00 кв. м
Площадь кухни	18.70 кв. м	Этажей всего	1
Наличие водоснабжения	да	Наличие электроснабжения	да
Площадь участка	11 сот