Купить дачу, дом, коттедж за 11 000 000 рублей на Хрустальная 7

Свердловская область, Берёзовский городской округ, Хрустальная 7

11 000 000 Р
75 342Р за м^2

146.00 м^2	60.00 м^2	30.00 м^2
Общая	Жилая	Кухня

Объект № 186773. пос. Становая, Становлянка ул. Хрустальная д.7 Продам дом под ключ 2023 года постройки, заезжай и живи. Жилой из кирпича 146,7кв.м. кухня 30 кв.м, комнаты 13,4 кв.м, 26 кв, 33 кв.м. Земельный участок ИЖС 10 соток кадастровый номер участка 66:35:0221001:984. Участок огорожен, установлены распашные ворота и калитка. В доме газ (отопление), скважина (питьевая вода), септик (канализация), электричество. В доме установлена охранная сигнализация. На первом этаже теплые полы. На втором радиаторы. Магазин, остановка рядом в шаговой доступности. ***Гарантийный сертификат «Защита собственности» по данному объекту в подарок***

0 с 22.09.2024, обновлен 26.08.2025

Продавец: Екатерина

Телефон: +7(343)288-54-52

Характеристики

Площадь жилая	60.00 кв. м	Площадь комнат	20.00 кв. м
Площадь кухни	30.00 кв. м	Этажей всего	2
Наличие водоснабжения	да	Наличие электроснабжения	да
Площадь участка	10 сот		
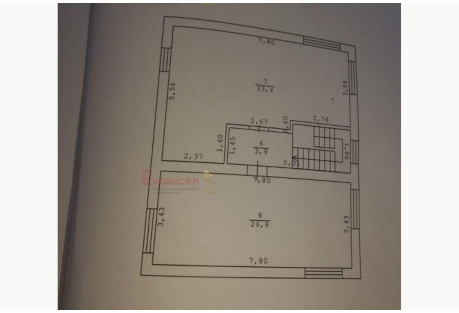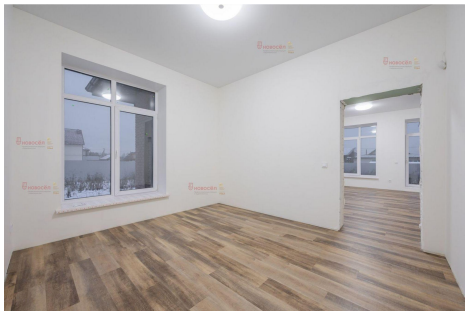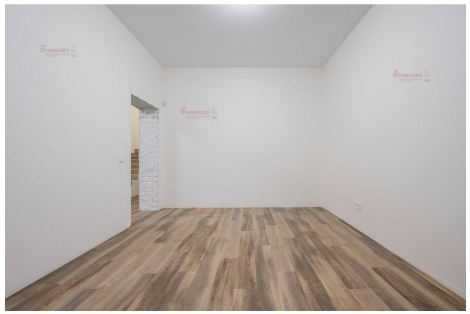
https://sverdlovskaya-oblast.restate.ru/obj/prodazha-kottedzha-xrustalnaya-7-124773500/