Купить дачу, дом, коттедж за 9 990 000 рублей на город Ревда, 65

Свердловская область, Городской округ Ревда, Ревда, город Ревда, 65

9 990 000 Р
78 661Р за м^2

127.00 м^2
Общая

Подходит под сельскую ипотеку!!!! Продается прекрасный коттедж - 127 кв.метров для круглогодичного проживания в хорошей локации - в городе Ревда (рядом с поселком Урман). Коттедж делался "для себя", из качественных материалов. Все этапы работы можем предоставить: стены - 400 газоблок, утеплитель стен - 150, утеплитель крыши - 250, уложена премиальная мягкая черепица. В дом уже заведены все коммуникации, а также произведен монтаж теплых полов, под каждым панорамным окном устновлен напольный конвектор), водоснабжение - скважина, водоотведение - септик, котельная подготовлена с учетом будущего подключения к газу. Дом готов к чистовой отделке. Газ будет уже на след.год!! Звоните!.Номер в базе: 11446715. Район: Ревда

0 с 10.09.2024, обновлен 11.08.2025

Продавец: Инна Владимировна

Телефон: 8(929)783-93-63

Характеристики
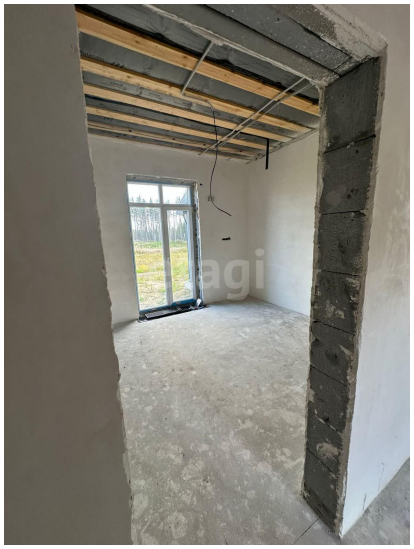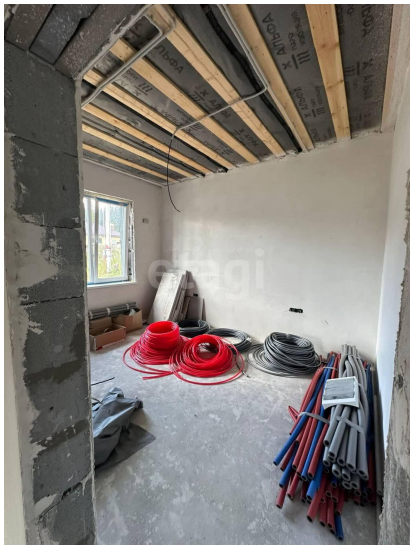
Этажей всего	1	Наличие водоснабжения	да
Наличие канализации	да	Наличие электроснабжения	да
Наличие отопления	да	Площадь участка	10 сот