Купить дачу, дом, коттедж за 7 340 000 рублей на Бажова 34

Свердловская область, Артинский городской округ, Арти, Бажова 34

7 340 000 Р
34 952Р за м^2

210.00 м^2	150.00 м^2	20.00 м^2
Общая	Жилая	Кухня

Объект № 184830. Одобрю на этот коттедж ипотеку 12%. В продаже шикарный коттедж в уральской Швейцарии. Рядом река Уфа, ягодные и грибные леса. Настоящая тайга с охотничьими угодьями, где есть кабаны, лоси, зайцы. Рядом озеро. Поблизости заповедник «Оленьи Ручьи», конный клуб. Дом очень теплый и уютный. На 2 эт. 3 комнаты и санузел с душевой. На 1эт огромная кухня-гостиная с панорамным остеклением. Круглосуточный вид на озеро и лес. Санузел с ванной. Спортзал, гардеробная и прачечная. Просторный гараж для мотоциклов и квадроциклов. Бункер для овощей. Котельная. Отопление газовое, теплые полы и радиаторы. Резервный электрокотел. Водопровод и канализация центральные. Благодаря газовому отоплению коммунальные платежи зимой до 10 000 руб/мес. На участке просторная и уютная баня из оцилиндрованного бревна с комнатой отдыха. Большая беседка с мангальной зоной. Детская игровая площадка. Выполнен ландшафтный дизайн участка, высажены голубые ели. ***Гарантийный сертификат «Защита собственности» по данному объекту в подарок***

4 с 04.08.2024, обновлен 08.07.2025

Продавец: Андрей

Телефон: +7(343)288-54-52

Характеристики
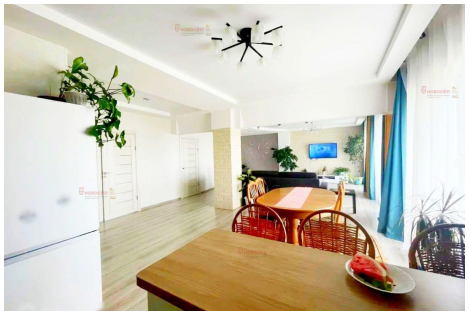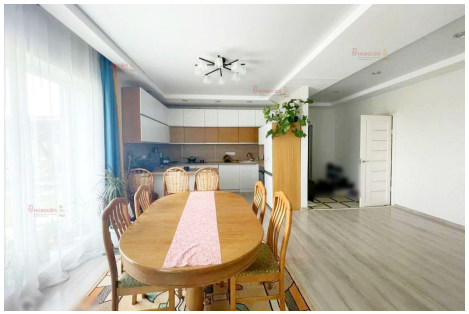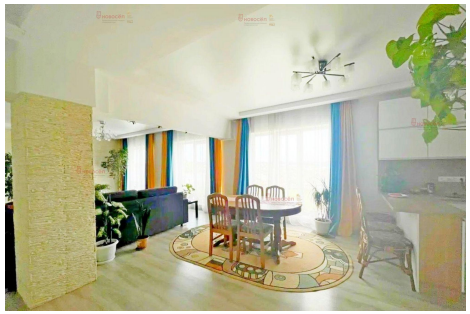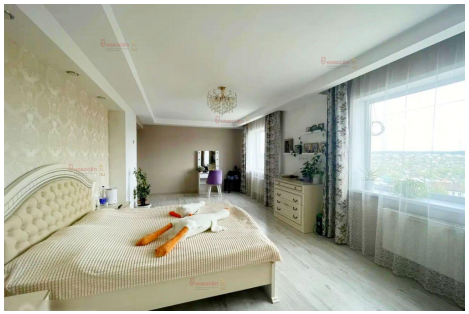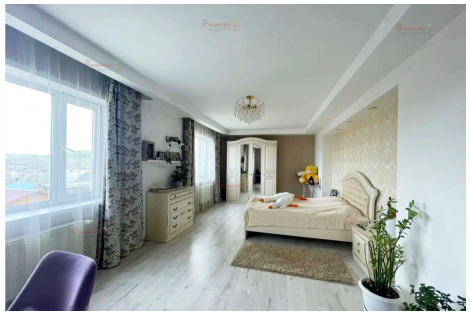
Площадь жилая	150.00 кв. м	Площадь комнат	25.00 кв. м
Площадь кухни	20.00 кв. м	Этажей всего	2
Наличие водоснабжения	да	Наличие электроснабжения	да
Площадь участка	9 сот