Купить дачу, дом, коттедж за 14 000 000 рублей на Европа-2, 251

Свердловская область, Березовский, Европа-2, 251

14 000 000 Р
58 480Р за м^2

239.40 м^2
Общая

В продаже двухэтажный коттедж в черновой отделке. Расположен в жилом поселке Европа-2 в пяти минутах езды от города Берёзовский и 10 минутах от Екатеринбурга. На въезде в поселок есть шлагбаум и дежурит охрана,заезд на территорию только по пропускам. Общая территория посёлка огорожена сплошным забором. Ходит школьный автобус (отвозит и привозит детей обратно). В 5 минутах ходьбы зона отдыха Чистые пруды. Про дом: 1 этаж: -Прихожая с лестницей ведущей на второй этаж. -Просторная кухня-гостиная площадью более 40 кв.м. с выходом террасу под навесом с освещением. -Санузел. -Котельная спроектирована согласно нормам для заведения газа в дом. -Гараж с автоматическими воротами. 2 этаж: -Черыре спальни. -Санузел. -гардеробная. -балкон Про коммуникации и оснащение: -каналицазия -Водоснабжение - индивидуальная скважина. -Электричество в доме. -Газ по границе участка. -Рассмотрим вариант обмена на квартиру с вашей доплатой + Гарантирую безопасность покупки недвижимости. + Помощь в оформлении ипотеки. + Готовы показать объект в удобное для вас время, по предварительной договоренности!.Номер в базе: 11280267. Район: Березовский город

0 с 25.07.2024, обновлен 11.08.2025

Продавец: Виктория

Телефон: 8(927)030-91-44

Характеристики

Этажей всего	2	Наличие водоснабжения	да
Наличие канализации	да	Наличие электроснабжения	да
Наличие отопления	нет	Площадь участка	7.5 сот

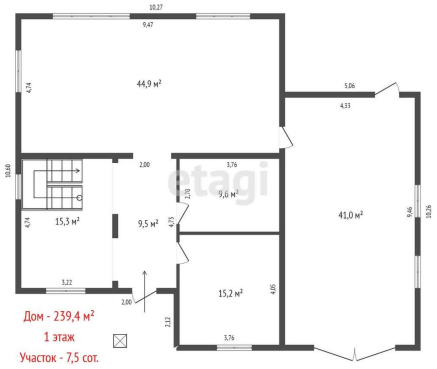
44,9 м²
15,3 м²
9,5 м²
9,0 м²
15,2 м²
41,0 м²
Дом - 239,4 м²
1 этаж
Участок - 7,5 сот.

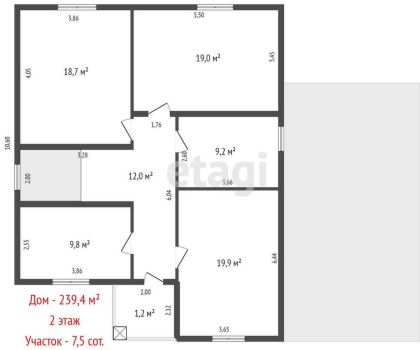
18,7 м²
19,0 м²
12,0 м²
9,2 м²
9,8 м²
19,9 м²
1,2 м²
Дом - 239,4 м²
2 этаж
Участок - 7,5 сот.

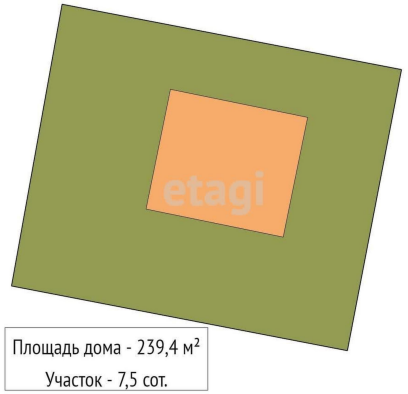
Площадь дома - 239,4 м²
Участок - 7,5 сот.