Купить дачу, дом, коттедж за 4 500 000 рублей на Большой Исток,Птицеводов 10

Свердловская область, Сысертский городской округ, Большой Исток, Большой Исток,Птицеводов 10

4 500 000 Р
61 898Р за м^2

72.70 м^2
Общая

Продается двухкомнатный дом 72,7 м2. В доме 2 изолированные комнаты, большая кухня, ванная комната с сан.узлом. К дому прилагается участок общей площадью 14 соток. Подведен отдельный электрический кабель, благодаря чему нет перебоев с электричеством, вся техника работает одновременно на полную мощность. Так же есть чердак, возможно сделать второй этаж. К дому проведена скважина (25 метров), вода чистая питьевая. Рядом детский сад и школа. Соседи все хорошие. Возможна покупка в ипотеку без первоначального взноса..Номер в базе: 11158289. Район: Большой Исток

3 с 25.06.2024, обновлен 11.08.2025

Продавец: Наталья Николаевна

Телефон: 8(929)784-89-54

Характеристики
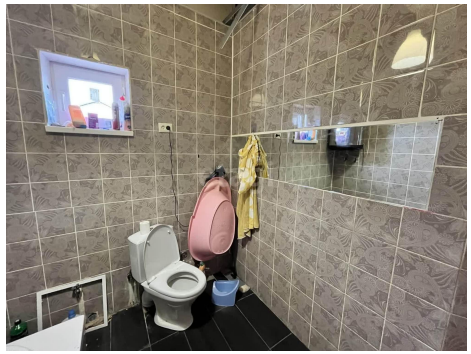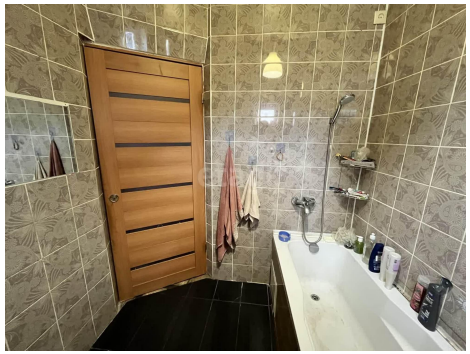
Этажей всего	1	Наличие водоснабжения	да
Наличие канализации	да	Наличие электроснабжения	да
Наличие отопления	да	Площадь участка	3.5 сот