Купить дачу, дом, коттедж за 8 800 000 рублей на Посёлок Бобровский, 209

Свердловская область, Сысертский городской округ, Бобровский, Посёлок Бобровский, 209

8 800 000 Р
82 243Р за м^2

107.00 м^2
Общая

Продается дом с участком идеально подходящий для комфортной жизни: - Жилье: Уютный дом с тремя комнатами, кухней, залом, двумя санузлами и котельной. Качество строения: Строительство на качественном фундаменте плиты 300мм из бетона м300. Стены из инси блока 300мм с утеплением 100мм базальта. Мягкая кровля с утеплением перекрытия 200мм базальта. Удобства: Газ, земля ИЖС, подготовленный для чистовой отделки. Отделка: Все работы выполнены как для себя, гарантируя качество и уют. Торг возможен для реальных покупателей! При оплате наличными - цена ниже! Участок: Ровный участок с забором из профлиста, окруженный прекрасным лесом в 200 метрах. Тихая тупиковая улица без машин, где царит чистый воздух и спокойствие. Идеальное место для вашего уюта и комфорта! Свяжитесь со мной для более подробной информации и просмотра дома!.Номер в базе: 11144374. Район: Бобровский

9 с 25.06.2024, обновлен 10.07.2025

Продавец: Ирина Владасовна

Телефон: 8(929)784-57-43

Характеристики

Этажей всего	1	Наличие водоснабжения	да
Наличие канализации	да	Наличие электроснабжения	да
Наличие отопления	да	Площадь участка	10.5 сот

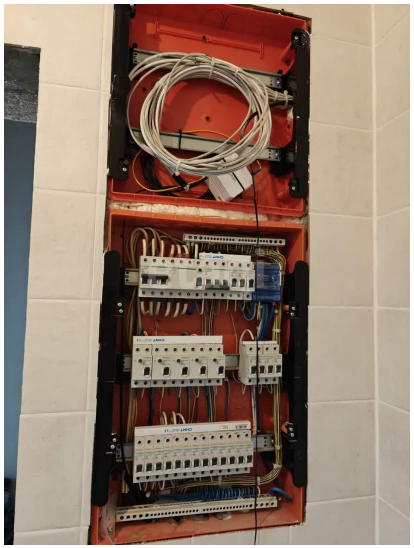

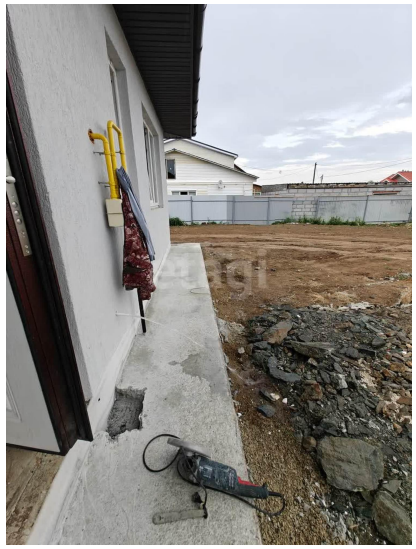

etagi

etagi