Купить дачу, дом, коттедж за 2 500 000 рублей на Горняков 33

Свердловская область, Полевской городской округ, Горняков 33

2 500 000 Р
48 077Р за м^2

52.00 м^2
Общая

30.00 м^2
Жилая

Объект № 184623. Продается дом в поселке Зюзельский. Развитая инфраструктура, в поселок ходит общественный транспорт. Площадь участка 13.5 соток, скважина 60 метров. Дом возведен из бревен, состоит из двух смежных и одной отдельной комнаты. Площадь дома 52 кв.м, год постройки 1959, Отопление печное и газовое, есть котельная и душ, отдельностоящая баня. Низкие коммунальные расходы. Записывайтесь на просмотр показываем по предварительной договоренности. ***Гарантийный сертификат «Защита собственности» по данному объекту в подарок***

0 с 25.06.2024, обновлен 15.07.2025

Продавец: Елена

Телефон: +7(343)288-54-52

Характеристики

Площадь жилая	30.00 кв. м	Площадь комнат	10.00 кв. м
Этажей всего	1	Наличие водоснабжения	да
Наличие электроснабжения	да	Площадь участка	13 сот
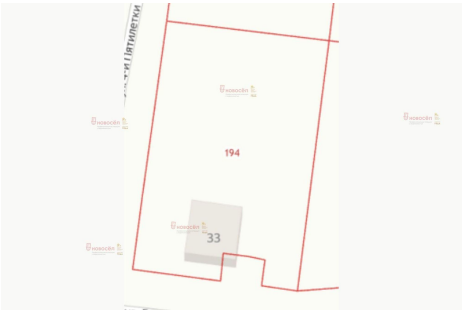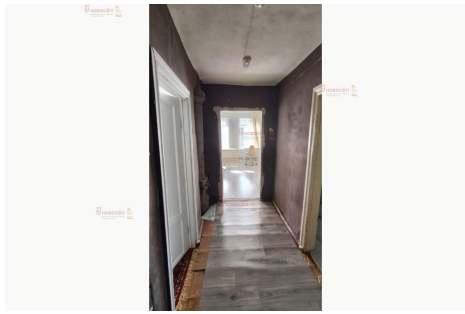
https://sverdlovskaya-oblast.restate.ru/obj/prodazha-kottedzha-gornyakov-33-124746967/