Купить дачу, дом, коттедж за 28 500 000 рублей на садовая 2-я, 17

Свердловская область, Белоярский городской округ, Косулино, садовая 2-я, 17

28 500 000 Р
74 413Р за м^2

383.00 м^2
Общая

ID объекта в нашей базе: 140 Коттедж расположен в 21 км от г. Екатеринбурга по Тюменскому тракту в живописном районе с.Косулино. Общая площадь дома 383,5 кв. м., 3 этажа, разработанный участок 15,3 соток, категория земли ИЖС.В доме 6 жилых комнат. Самая маленькая площадью 24 к.в.м Материал стен дома кирпич. В доме газовое отопление от магистрального газопровода с газовым двухконтурным котлом, водонагревательный котел на 100л, вода из скважины 40м. На первом этаже гостиная - кухня, зал, санузел, кладовая. На втором этаже три большие спальных комнаты и второй санузел и ванная комната. На третьем этаже 2 просторные комнаты, санузел, сауна.Строили дом для себя, не экономили, в отделке использовались только качественные материалы. Межкомнатные двери Аэлита (натуральная липа), Окна ПВХ Deceuninck (Германия), на кухне встроенная техника Теплые полы на 1м и 3м этажеВ дом имеется 2 входа : парадный и во двор. Дом огорожен забором. Заезд через автоматические ворота, они открываются с пульта.Во дворе навес на две машины, хозяйственная постройка для хоз.инвентаря, ограждение для большой собаки и отдельно дом для кошек. Ухоженный участок с ландшафтным дизайном, беседкой и зоной барбекю. На участке произрастают сосны, дубы, клен плодовые деревья и кустарники, множество цветов Низкие ...

0 с 20.05.2024, обновлен 07.07.2025

Продавец: МФЦН-3 (ООО Агентство недвижимости "Ранчо" (МФЦН-3))

Телефон: 3433714455

Характеристики
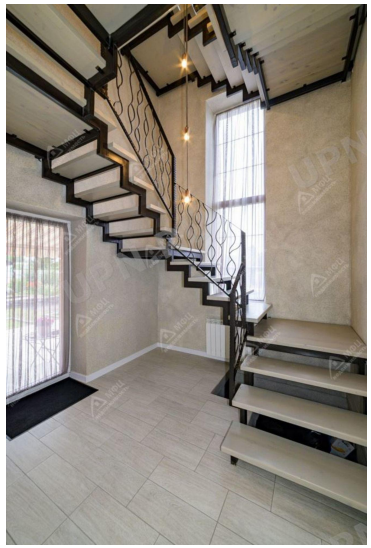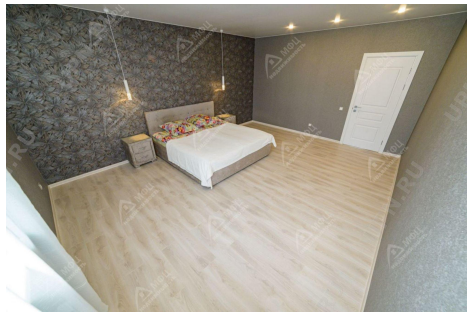
Этажей всего	3	Наличие водоснабжения	да
Наличие канализации	да	Наличие электроснабжения	да
Наличие отопления	да	Площадь участка	15 сот