Купить дачу, дом, коттедж за 21 700 000 рублей на ул Садовая, 41

Свердловская область, поселок Черноисточинск, ул Садовая, 41

21 700 000 Р
65 361Р за м^2

332.00 м^2
Общая

Дом готовый для проживания (332 кв м + доп постройки), с функциональным классическим интерьером от Арт-лайн (Гартман). Использованы качественные натуральные материалы в отделке и оборудовании, все системы обслужены и в надлежащем состоянии. Дом кирпичный, теплый. Отопление (радиаторы + теплые полы), канализация ТОПАС, скважина 60 м, своя котельная, кондиционеры. На первом этаже: входная группа с просторной гардеробной, большая гостиная с живым камином и аквариумом, полностью укомплектованная кухня (сдвижная дверь), гостевой санузел, кладовая. На втором этаже: три детских (или гостевых комнаты), одна из них с балконом (вид на реку), полки (библиотека), большой санузел с душевой кабиной. Третий этаж (родительский): спальня, спортзал, большая гардеробная, санузел с душевой кабиной. Над гаражом бильярдная с зоной отдыха, большой кабинет. В доме большой гараж (на два парковочных места), тренажерный зал, баня, котельная, утепленный двор с местом для отдыха, большое количество мест для хранения, гардеробные, поленница. Сигнализация, видеонаблюдение, домофон с видео связью на каждом этаже. Мебель, техника остаются новым владельцам, заезжай и живи. Зем. участок 11 соток. Двор с ландшафтным дизайном, водоснабжением, надежным красивым забором, спортивная детская площадка (шведская стенка ...

0 с 14.05.2024, обновлен 15.05.2024

Характеристики
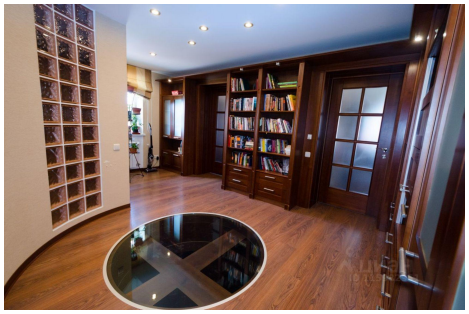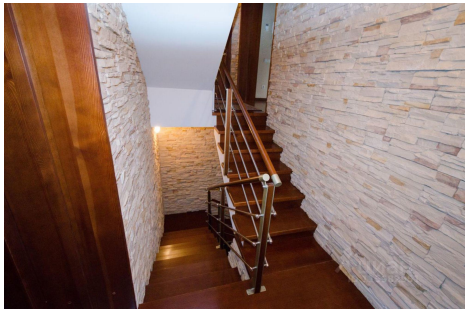
Этажей всего	3	Наличие водоснабжения	да
Наличие канализации	да	Наличие электроснабжения	да
Материал дома	кирпич	Площадь участка	11.0 сот