Купить дачу, дом, коттедж за 16 100 000 рублей на КП \\\\\\\\\\\\\\\\\\\\\\\\\\\\\\\"Новое Косулино\\\\\\\\\\\\\\\\\\\\\\\\\\\\\\\",Солнечная 34

Свердловская область, КП \\\\\\\\\\\\\\\\\\\\\\\\\\\\\\\"Новое Косулино\\\\\\\\\\\\\\\\\\\\\\\\\\\\\\\",Солнечная 34

16 100 000 Р
98 531Р за м^2

163.40 м^2
Общая

Продается прекрасный просторный дом 163,4 м2. Отличная локация КП "Новое Косулино". Дом зарегистрирован,земля в собственности,есть баня 2 этажа,летняя кухня. Дом 2 этажа: 1эт.-кухня -гостиная, котельная, тех. помещение,сан/узел. 2эт.- 4 спальни, большой санузел,. Использованы качественные материалы. Стены: газоблок теплитовский. Большой ровный участок 11 соток. Скважина 60 метров,септик,Отмостка, площадка перед домом,забор,участок разработан и зонирован. В поселке - зимой чистят дороги, освещение, охрана. Обременений нет, долгов нет.Один взрослый собственник,никто не прописан..Номер в базе: 10935766. Район: Рассоха

0 с 30.04.2024, обновлен 10.07.2025

Продавец: Жанна Викторовна

Телефон: 8(929)783-90-33

Характеристики
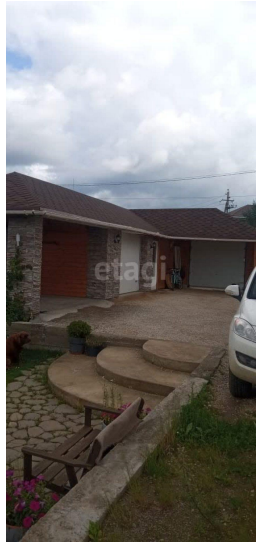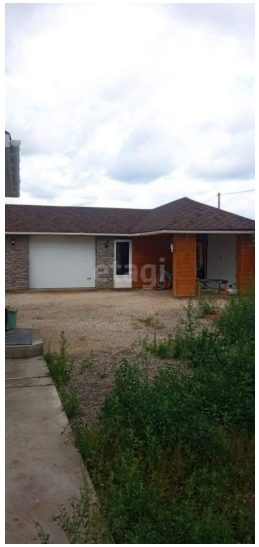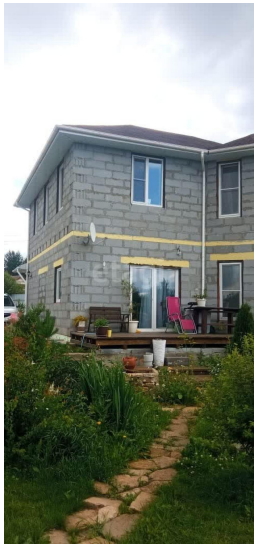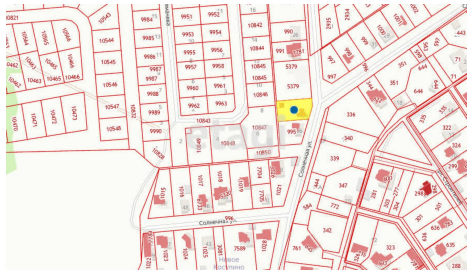
Этажей всего	2	Наличие водоснабжения	да
Наличие канализации	да	Наличие электроснабжения	да
Наличие отопления	да	Площадь участка	11 сот