# Купить дачу, дом, коттедж за 650 000 рублей на Таборинский р-н, деревня Оверино

Свердловская область, Таборинский район, Оверино, Таборинский р-н, деревня Оверино

650 000 Р
8 486Р за м$^2$

| 76.60 м$^2$ | 60.00 м$^2$ | 15.00 м$^2$ |
|---|---|---|
| Общая | Жилая | Кухня |

Продам большой дом 76,6 кв.м. с земельным участком площадью 20 соток в тихой и спокойной деревне, в окружении замечательной природы. О доме и участке: - 3 полноценных комнаты - кирпичный дом - есть гараж - хозяйственные постройки (теплица, сарай) - действующая баня - проведено электричество - ухоженный участок , засаживается и удобряется - отопление печное и электрическое - есть летняя кухня (веранда) Инфраструктура и природа: - с.Оверино находится в 45 км. от г.Тавда, или в 150 км. от г.Тюмень по Велижанскому тракту. - Вокруг есть места для охоты, рыбалки, сбора ягод и грибов. - Экологически-чистые места, рядом нет предприятий с вредными выбросами. - в 5 км. находится рыболовная база отдыха в д.Галкино - сенокосные угодья,заливные луга Дом идеально подойдет для проживания как в зимнее, так и в летнее время, для тех, кто устал от города и хочет быть ближе к природе хотя-бы на выходные. Просмотр возможен по предварительной договоренности. Лот №888287

18 с 25.04.2024, обновлен 31.10.2024

Продавец: ОН Перспектива24-Тюмень

Телефон: +7 967 245-84-87

## Характеристики

| | | | |
|---|---|---|---|
| Площадь жилая | 60.00 кв. м | Площадь кухни | 15.00 кв. м |
| Этажей всего | 1 | Наличие электроснабжения | да |
| Площадь участка | 20 сот | | |

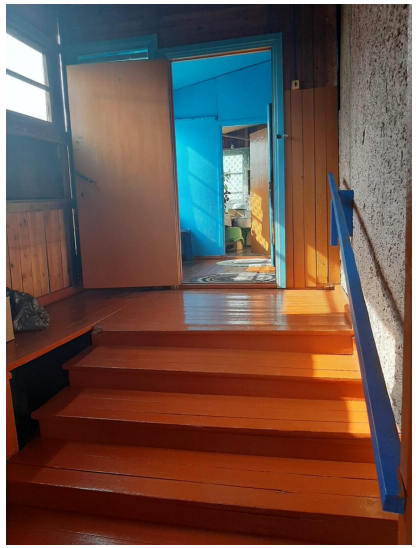

3-2