Купить дачу, дом, коттедж за 8 500 000 рублей на КП Дарвин,Технологов 26

Свердловская область, Белоярский городской округ, Белоярский, КП Дарвин,Технологов 26

8 500 000 Р
98 837Р за м^2

86.00 м^2
Общая

МОЖНО ПРИОБРЕСТИ В ИПОТЕКУ ПОД 6%!!! Продается современный, уютный дом 86 кв.м. на участке 8 соток. Категория земель: Земли населенных пунктов. Разрешенное использование: ИЖС Дом построен из качественных материалов с продуманной планировкой (3 спальни, кухня-гостинная, 1 санузла, котельная). От города Екатеринбурга до Вашего Нового дома всего 15 минут на машине по Тюменскому тракту. Конструктив дома: фундамент: монолитная плита, теплый пол в стяжке стены из газоблока 300 мм, утеплитель 100 мм-базальтовая вата, штукатурка "барашек", утеплитель по потолку 200 мм, кровля мягкая черепица, собственная скважина, автономный септик СК "Урал" автономное отопление (водяной теплый пол). ВАЖНО: Покупателю, услуги по риэлтора и полное сопровождение сделки, БЕСПЛАТНО! Актуальны программы по приобретению дома: сельская ипотека — 3 процентов семейная ипотека — 6 процентов господдержка — 8 процентов Стоимость указана за дом с земельным участком. Успевайте приобрести свой прекрасный и уютный дом по очень привлекательной цене!.Номер в базе: 10755006. Район: Белоярский

0 с 21.03.2024, обновлен 10.07.2025

Продавец: Мария Александровна

Телефон: 8(927)434-09-72

Характеристики
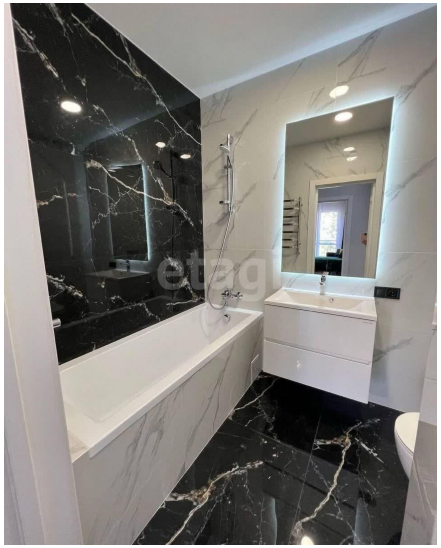
Этажей всего	1	Наличие водоснабжения	да
Наличие канализации	да	Наличие электроснабжения	да
Наличие отопления	да	Площадь участка	8 сот