Купить дачу, дом, коттедж за 2 500 000 рублей на Переулок Березовский, 32

Свердловская область, Березовский, поселок Монетный, Переулок 32

2 500 000 Р
31 250Р за м^2

80.00 м^2
Общая

Продается просторный, отличный загородный дом на участке5,4 сот. в коллективном саду № 20, возможность прописки. Скважина есть, печное отопление. Недалеко от Режевского тракта, ходят автобусы, маршрутки, также электричка. Дом в 2 этажа, 1-ый эт. шлакоблок (5х5), 2-ой дерево (8х5) и веранда застеклена (3х5). Участок с плодовыми деревьями, много клубники, есть теплица. Расположен в 30 км от Екатеринбурга. Сделаны хорошие подъездные пути. Это уютный и спокойный район с дачами и домиками для постоянного проживания. Рядом населенный пункт с развитой инфраструктурой. Недалеко школа, сад, продуктовые магазины, почта, банк. Все документы проверены и готовы к сделке. Готовы ответить на все вопросы и показать этот вариант!.Номер в базе: 10743001. Район: Монетный

10 с 19.03.2024, обновлен 10.07.2025

Продавец: Галина

Телефон: 8(929)783-95-51

Характеристики
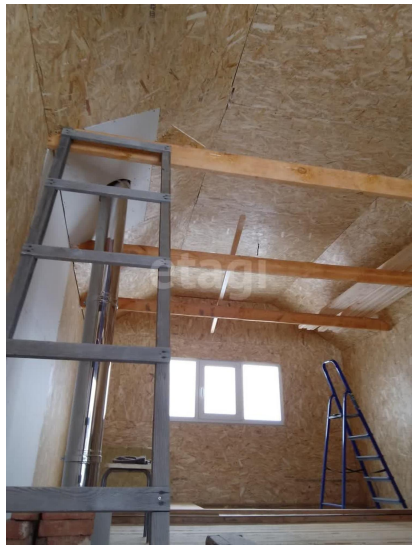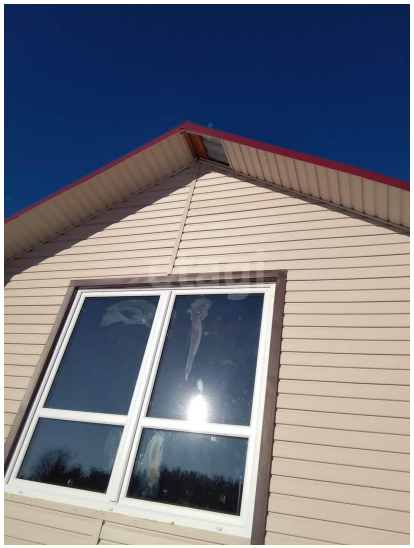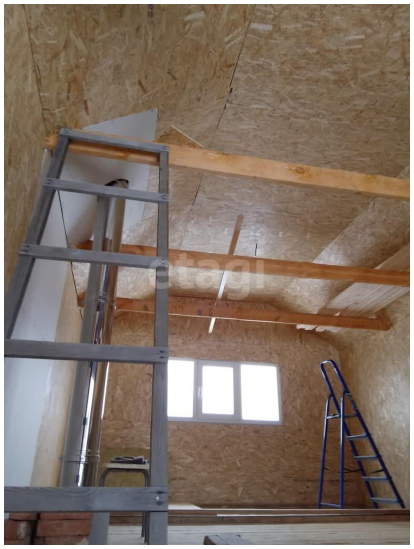
Этажей всего	2	Наличие водоснабжения	да
Наличие канализации	нет	Наличие электроснабжения	да
Наличие отопления	да	Площадь участка	5.4 сот