Купить дачу, дом, коттедж за 14 100 000 рублей на СНТ Ивушка 6, 6

Свердловская область, Сысертский городской округ, Большой Исток, СНТ Ивушка 6, 6

14 100 000 Р
105 381Р за м^2

133.80 м^2
Общая

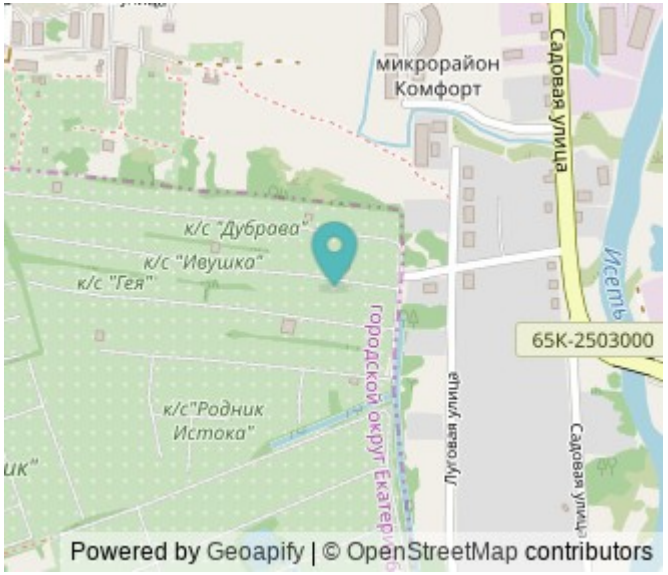

Продам дом, 133,8 кв.м., 2011 год постройки, стены из блоков полистеролбетона, фундамент ленточный на сваях, кровля 2-х скатная, отсечена от помещения 2 этажа перекрытием из бруса и минераловатным утеплителем , кровля металлочерепица , цвет голубой/ультрамарин. Окна 3-х камерные стеклопакеты, входные сейф двери с терморазрывом. Фасад дома отделан новым сайдингом, отопление электрическое/конвекторы, на 1 эт в душевой/ туалете теплые полы (с 2024 года речь идет о газификации снт). В доме сауна, топится дровами, в гостиной камин. О бане: 100 кв.м., 2018 год постройки, стоит на кадастровом учете, гостиные комнаты в бане + кладовка из полистиролбетона 400 мм. Большая летняя терраса. Об участке : • Площадь участка 6,72, электричество 220 - 380 Вт, проведена новая линия сип, у каждого дома индивидуальный договор с Энергосбытом. Интернет. Септик-выгребная яма, участок выровнен, отсыпан, поднят(при осадках и весной на участке вода не стоит); Теплица 3×8 метров, несколько грядок в огороде, плодоносящие деревья. Участок огорожен двойным забором, двор отсыпан белым щебнем , парковка на 3-4 автомобиля. Ворота этой весной будут сделаны новые, автоматические, откатные с пультом управления. Ходит общественный транспорт по расписанию,через каждые 20 мин с Юж.автовокзала, время в пути 30 мин, круглогодично ...

0 с 19.03.2024, обновлен 10.07.2025

Продавец: Анастасия Андреевна

Телефон: 8(929)784-73-66

Характеристики
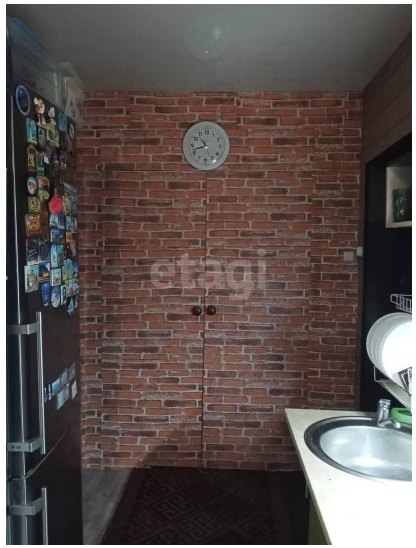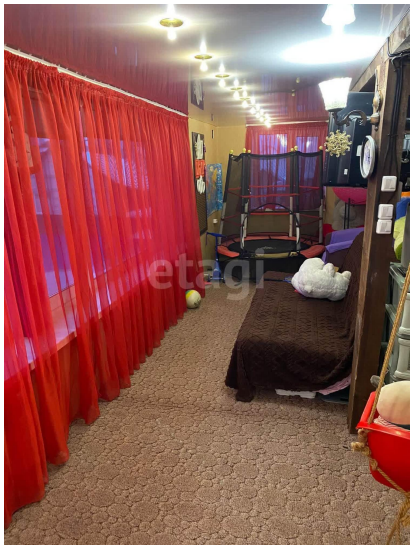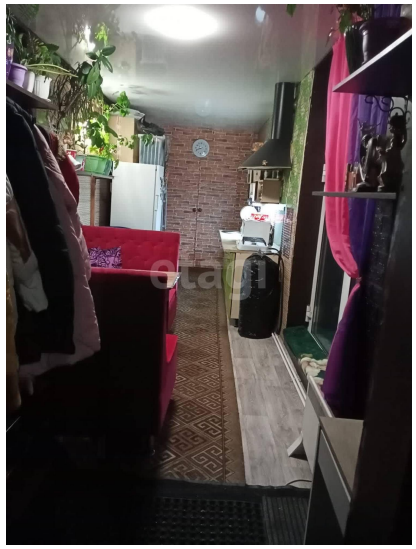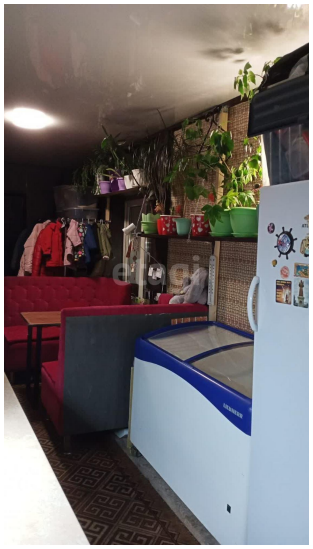
Этажей всего	2	Наличие водоснабжения	да
Наличие канализации	да	Наличие электроснабжения	да
Наличие отопления	да	Площадь участка	6.7 сот