Купить дачу, дом, коттедж за 27 000 000 рублей на тургенева, 10

Свердловская область, городской округ Верхняя Пышма, Верхняя Пышма, тургенева, 10

27 000 000 Р
62 500Р за м^2

432.00 м^2
Общая

ID объекта в нашей базе: 2264 Описание: Продается отличный коттедж площадью 432,1 м2 Ркасположен коттедж на закрытой территории под круглосуточной охраной в самом центре города Верхняя Пышма. Есть газ, вода, канализация централизованная и электричество Состоит из 6 жилых комнат, 3 сан узла, спорт зал, кухня 30 м2 Зимний сад, гараж встроенный на 1 автомобиль. А так же на участке в 10 соток располагается Гараж на 4 машины. Есть готовый сруб для строительства бани или беседки.Полный пакет документов, сопровождение и профессиональная поддержка сделки: -опытным агентом и юристом-помощь с ипотекой по самой низкой ставкеГарантия безопасности сделки от агентства "БК_НЕДВИЖИМОСТЬ".

2 с 12.02.2024, обновлен 07.07.2025

Продавец: БК_НЕДВИЖИМОСТЬ (ООО БК_НЕДВИЖИМОСТЬ)

Телефон: 3433510022

Характеристики
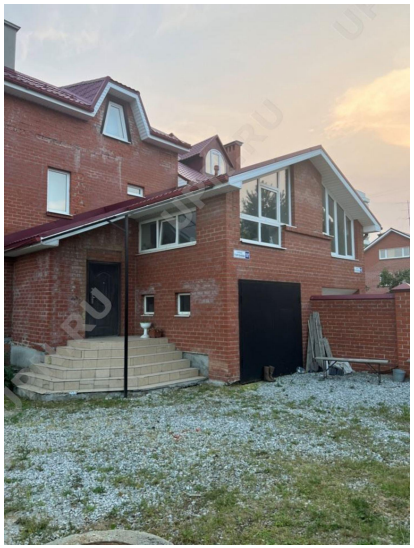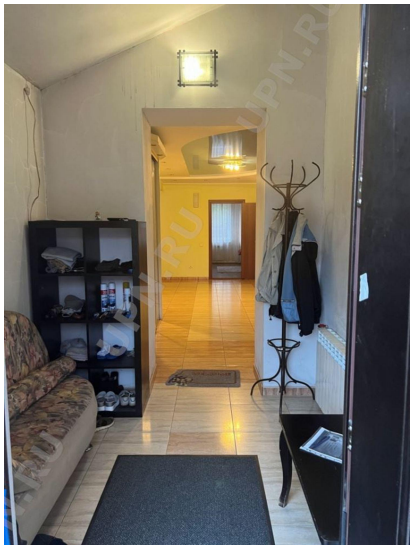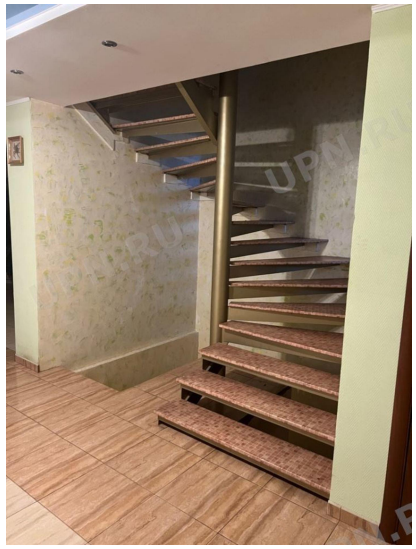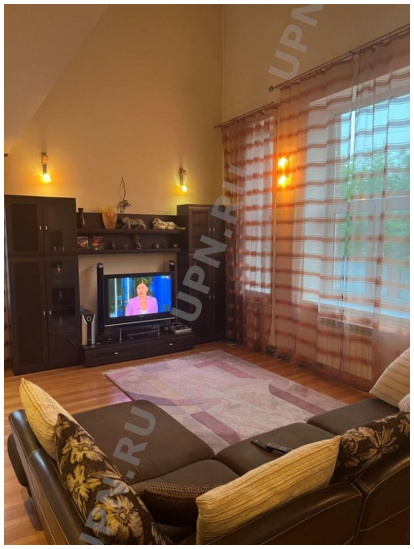
Этажей всего	3	Наличие водоснабжения	да
Наличие канализации	да	Наличие электроснабжения	да
Наличие отопления	да	Площадь участка	10 сот