Купить дачу, дом, коттедж за 11 200 000 рублей на Полевской, 1432

Свердловская область, Полевской, 1432

11 200 000 Р
62 016Р за м^2

180.60 м^2
Общая

Если вам надоела городская суета и хочется просыпаться под пение птиц с первыми лучами солнца, то наш замечательный дом уже ждет именно Вас! К дому проложена новая асфальтированная дорога с огражденным тротуаром и освещением. В 50 метрах от дома лесной массив, оборудовано футбольное поле, на котором могут играть и взрослые и дети. В сотне метров проходит лыжная трасса, а с горы дети катаются на бубликах. На первом этаже: - вместительный гараж со смотровой ямой, в него спокойно входит Ниссан Патрол, - котельная с мастерской (оборудован верстак, установлен сверлильный станок), - кладовая с овощной ямой для хранения заготовок, воды в ней никогда не бывает. - большая 20 метровая кухня-гостиная, - санузел, - сауна, - бассейн. На втором этаже: 4 комнаты, - две застекленные отапливаемые лоджии, - совмещенный санузел. Чердачное помещение большое - можно оборудовать игровые помещения для детей. На кухне и на втором этаже на полу паркет. Установлены два кондиционера, отопление газовое, вода - скважина с системой фильтрации, канализация - выгребная яма. Дополнительная кладовка для хранения автомобильных колес и разной мелкой техники. Дом построен из шлакоблока, обложен кирпичом, все стены и чердак утеплены керамзитом. На участке две большие сосны, две яблони, абрикос, три вишни, ...

0 с 30.01.2024, обновлен 10.07.2025

Продавец: Галина

Телефон: 8(929)783-95-51

Характеристики
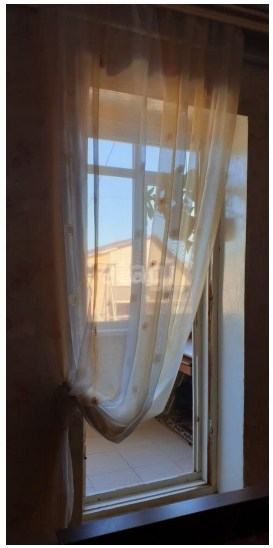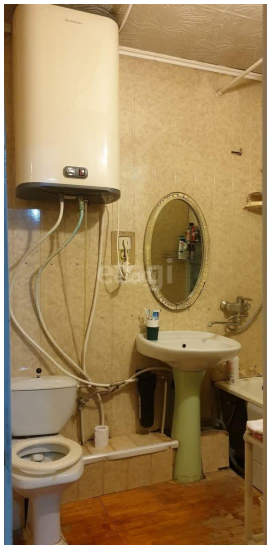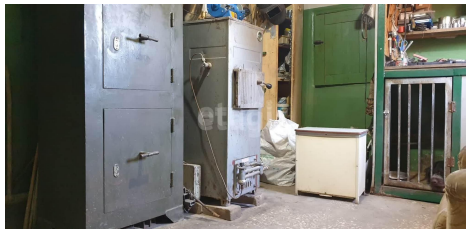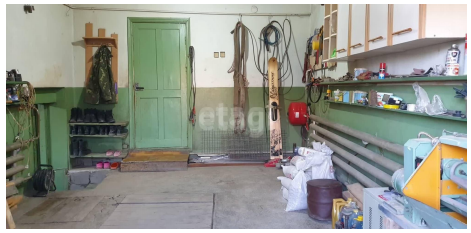
Этажей всего	3	Наличие водоснабжения	да
Наличие канализации	да	Наличие электроснабжения	да
Наличие отопления	да	Площадь участка	8.35 сот