Купить дачу, дом, коттедж за 15 000 000 рублей на ул советская, 118

Свердловская область, Белоярский городской округ, Бруснятское, ул советская, 118

15 000 000 Р
80 214Р за м^2

187.00 м^2
Общая

Тихое спокойное месторасположение дома. На 23 сотках стоит двухэтажный дом 184кв.м и дом -баня двухэтажная. Внутри отделка деревом, материал стен пеноблоки и кирпич. Два септика : под баню и под дом, две теплицы, отгороженный участок под картошку, плодовые деревья и кустарники. , беседка, большой хоз.блок, по периметру капитальный забор. , соседи замечательные, дружелюбные. Строили для себя , чтоб постоянно жить.

1 с 29.01.2024, обновлен 25.08.2025

Продавец: НЕД.УРАЛА (ООО "Недвижимость Урала")

Телефон: 3432901703

Характеристики

Этажей всего	2	Наличие водоснабжения	да
Наличие канализации	да	Наличие электроснабжения	да
Наличие отопления	да	Площадь участка	23 сот

19:24
Закрыть
7 из 21

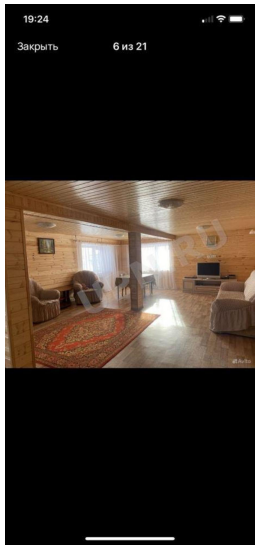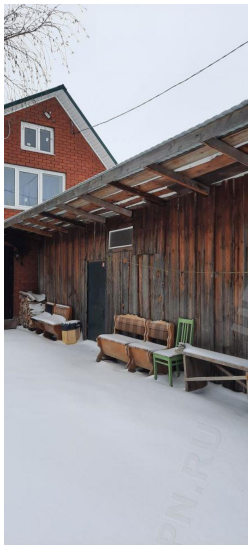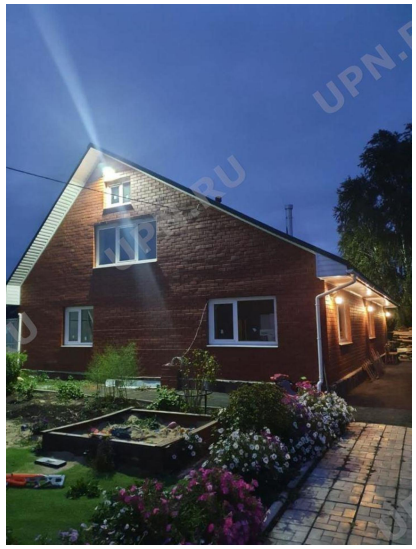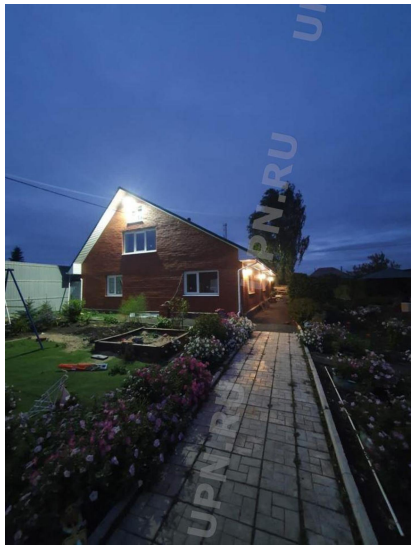
19:24
Закрыть
6 из 21