Купить дачу, дом, коттедж за 3 500 000 рублей на Новая улица, 10

Свердловская область, Новая улица, 10

3 500 000 Р
59 524Р за м^2

58.80 м^2
Общая

Свердловская область Сухоложский р-он Участок: 35 соток, насаждения- малина, смородина, яблони, вишня, голубика, ирга. 25 соток дополнительно можно оформить в собственность, используется для выращивания картофеля. На участке:1 этажный дом, на газу, площадью 58,8 кв.м., баня, 2 теплицы, летняя кухня, летний домик, 2 капитальные ямки для хранения,2 тёплые конюшни, 1 летний загон -курятник, летний туалет, гараж, кочегарка. Вода в доме и в бане горячая за счет учтановки на газу. Тёплый туалет в доме. В соседнем селе Знаменское, 2 км, школа детей возят на специальном автобусе. До Сухого Лога 4 км курсируют автобусы, есть магазины, училище, секции, новая арена. Предложите на обмен свою недвижимость. Если же у вас будет ипотека, мы согласуем её быстро! #объект в нашей базе №13714734#

8 с 02.12.2023, обновлен 01.04.2024

Продавец: Анна Михайловна

Телефон: +73433855816

Характеристики

Этажей всего	1	Площадь участка	35 сот

https://sverdlovskaya-oblast.restate.ru/obj/prodazha-kottedzha-novaya-ulica-10-124623703/

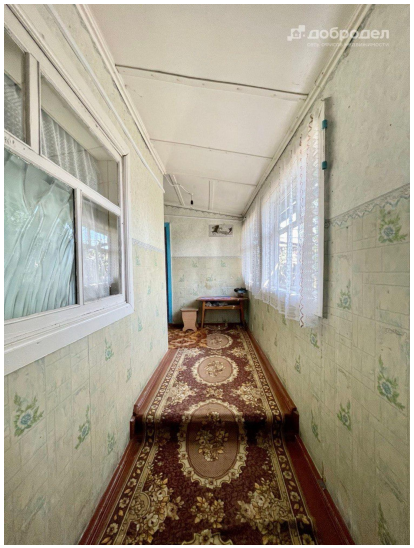
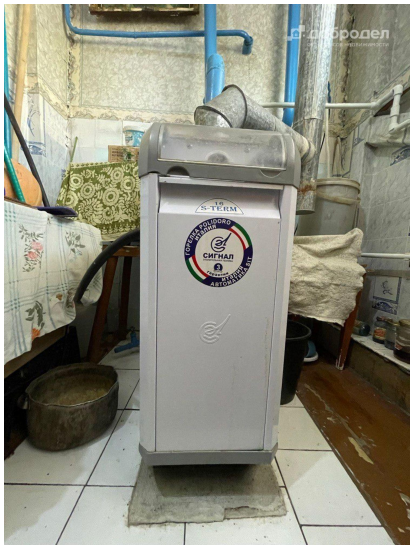

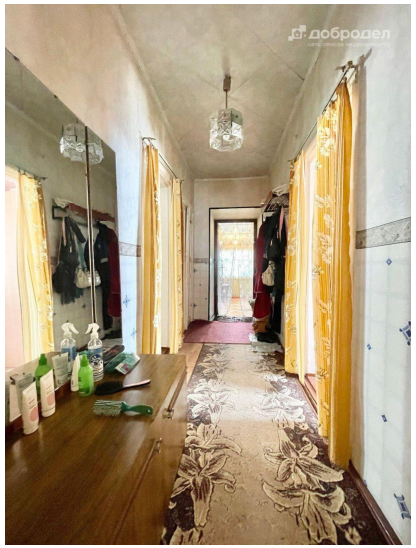

добродел
СЕТЬ ОФИСОВ НЕДВИЖИМОСТИ

добродел
СЕТЬ ОФИСОВ НЕДВИЖИМОСТИ