Купить дачу, дом, коттедж за 8 500 000 рублей на НДП Аэродром, 23

Свердловская область, Муниципальное Образование Екатеринбург, село Горный Щит, НДП Аэродром, 23

8 500 000 Р
70 833Р за м^2

120.00 м^2
Общая

Продается капитальный каменный дом с теплым полом и отделкой под ключ, расположенный на земельном участке восемь соток по адресу: город Екатеринбург (Чкаловский район), поселок Горный Щит, дачное некоммерческое партнерстово Аэродром. Назначение земельного участка под личное подсобное хозяйство. Конструктив дома: - свайно-ростверковый фундамент с монолитной плитой - газоблок Теплит (самый лучший блок) - облицовочный натуральный кирпич - кровля металлочерепица - терраса за домом и крыльцо на входе Отделка внутри дома под ключ (заезжай и живи): - теплый пол на монолитной плите - керамогранит по всему периметру дома - сан узел в плитке - нятяжной потолок - точечные светильники - белые стены - все коммуникации Объект очень ликвидный для загородной жизни рядом с Екатеринбургом. В 2024-2025 году планируется газификация (реальная). Ипотека возможна от 5,5 процентов. Звоните с 9 до 22.00.Номер в базе: 10029392. Район: Горный Щит

2 с 10.10.2023, обновлен 10.07.2025

Продавец: Наталья Николаевна

Телефон: 8(929)784-89-54

Характеристики
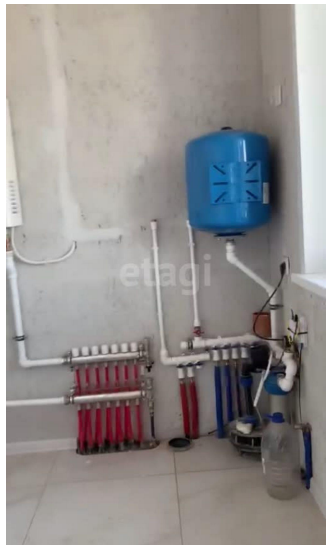
Этажей всего	1	Наличие водоснабжения	да
Наличие канализации	да	Наличие электроснабжения	да
Наличие отопления	да	Площадь участка	8 сот