Купить дачу, дом, коттедж за 2 850 000 рублей на СТ СМУ-3 Строитель, 38

Свердловская область, Белоярский городской округ, Белоярский, СТ СМУ-3 Строитель, 38

2 850 000 Р
23 171Р за м^2

123.00 м^2
Общая

Продается кирпичный двухэтажный дом 123 кв м. - Дом 2010 года постройки, благоустроенный, пригоден для постоянного проживания, назначение жилое, возможна прописка. - Находится за КП Земляничная поляна, Сведловская область, Белоярский район, СТ СМУ-3 Строитель. - Установлены пластиковые окна, 1 этаж — небольшая кухня, 2 комнаты по 8 кв м, просторный гараж 21 кв м. 2 этаж - комнаты 13 и 9 кв м, лоджия, большая мастерская 23 кв м, можно переоборудовать под свои запросы. - Дом обогревается за счет печки и электро-конвекторов, на кухне газ (газовый баллон), вода из скважины. - Просторная баня с душевой и возможностью оборудования ванной. - На участке 2 гаража — один металлический, другой кирпичный. - Просторный участок 10 соток с шикарной елкой. - Участок разработан: яблони, груши, малина. - В СТ оборудована детская площадка, дороги чистят, многие проживают круглогодично. Удобное транспортное расположение. Хорошее местоположение, чистый воздух. Звоните!.Номер в базе: 8731631. Район: Рассоха

1 с 20.12.2022, обновлен 10.07.2025

Продавец: Ольга

Телефон: 8(929)783-95-25

Характеристики

Этажей всего	2	Наличие водоснабжения	да
Наличие канализации	нет	Наличие электроснабжения	да
Наличие отопления	да	Площадь участка	10 сот

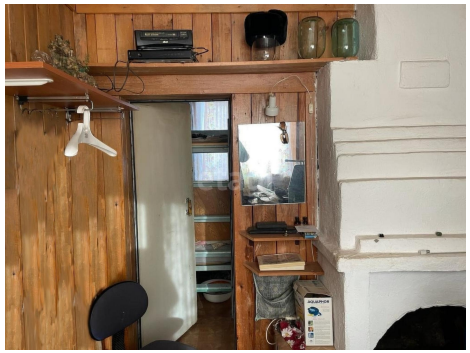

СНТ "Строитель"
СМУ-3
10
не забудь
закрыть
ворота