Купить дачу, дом, коттедж за 8 300 000 рублей на улица Горняков,

Свердловская область, Берёзовский городской округ, улица Горняков,

8 300 000 Р
58 164Р за м^2

142.70 м^2
Общая

Замечательный добротный уютный коттедж 142 кв.м. на участке 13 соток в поселке Монетный города Березовского. ДОМ: построен в 2015 году. Фундамент и стены дома- шлакозаливной монолит шир 50 см. Гидроизоляция фундамента трехуровневая, поэтому в доме сухо на всех этажах. - На первом этаже дома находятся прихожая, кухня-гостиная, две спальни и санузел. везде водяные теплые полы. Сделан хороший дизайнерский ремонт. - В цокольном этаже расположены котельная, помещение свободного назначения (для хранения, для спортзала, для мастерской и т.п.), винодельческий цех, комната для хранения заготовок Высота этажа 2.8 м, ,есть окна. Пол выложен керамогранитом 50*50. Отдельный вход в холодный погреб. - в доме газовое отопление, водоснабжение скважина, канализация-выгребная яма на 8 куб.м.. Установлена охранная сигнализация. Дом, гараж, крыльцо облицованы натуральным камнем, зона отдыха и дорога за домом выложены таким же камнем. ЗЕМЕЛЬНЫЙ УЧАСТОК: - рядом с домом большой крытый двор, стены обиты вагонкой и окрашены, гараж со смотровой ямой на 2 машины, на участке есть хорошая баня, капитальное строение (сейчас используется как курятник), теплица сварена из труб, хоз.помещения под садовый инвентарь. Есть второй заезд на участок из переулка. - участок ухоженный, растут плодово-ягодные кустарники, деревья ...

0 с 17.11.2022, обновлен 18.09.2023

Продавец: Александра Александровна

Телефон: +73433633231

Характеристики

Этажей всего	2	Площадь участка	13 сот

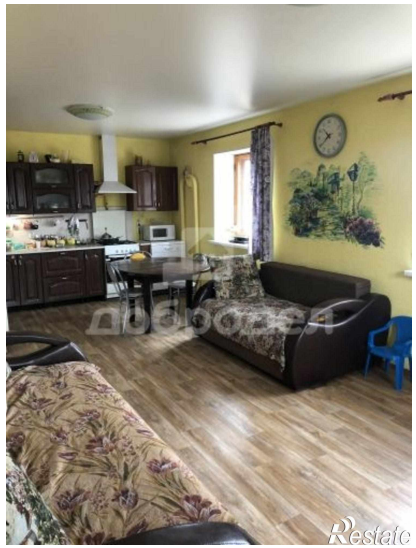

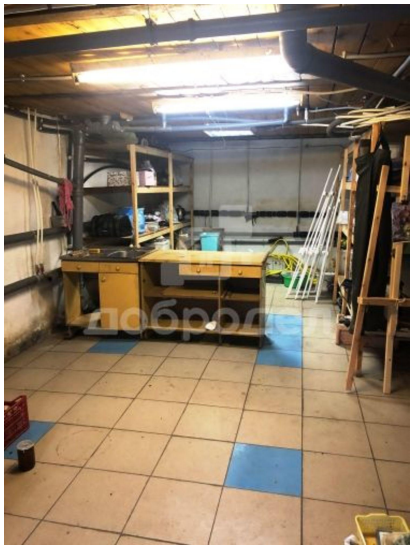

Restate

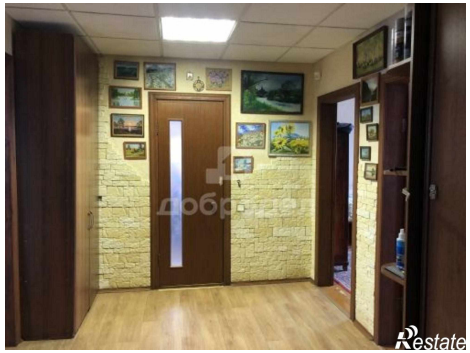
Restate