Купить дачу, дом, коттедж за 18 500 000 рублей на Таватуй,Лесная 14

Свердловская область, Невьянский городской округ, село Таватуй, Таватуй,Лесная 14

18 500 000 Р
73 471Р за м^2

251.80 м^2
Общая

Предлагается к продаже великолепный трёхэтажный коттедж на берегу озера Таватуй. Таватуй – самое красивое и наиболее чистое озеро в окрестностях города Екатеринбурга. Не зря его часто называют жемчужиной Среднего Урала. Это престижный и экологически чистый загородный район. Рядом пляж, можно отдохнуть семьей или друзьями. Участок оформлен по идивидуальному проекту ландшафтного дизайна с зелеными насаждениями, дорожками, освещением. Есть собственное живое озеро глубиной более 2-х метров. Разбит изумительный сад с плодоносящими деревьями. Так же на участке расположены отдельностоящие баня (30 кв.м.) и погреб (16 кв.м.). Данный вариант - один из лучших на рынке. Успевайте купить! И Вы будете жить на курорте! Показы по согласованию.Номер в базе: 7936848. Район: Таватуй

4 с 29.07.2022, обновлен 11.08.2025

Продавец: Наталья Павловна

Телефон: 8(929)785-47-69

Характеристики

Этажей всего	3	Наличие водоснабжения	да
Наличие канализации	да	Наличие электроснабжения	да
Наличие отопления	да	Площадь участка	16 сот

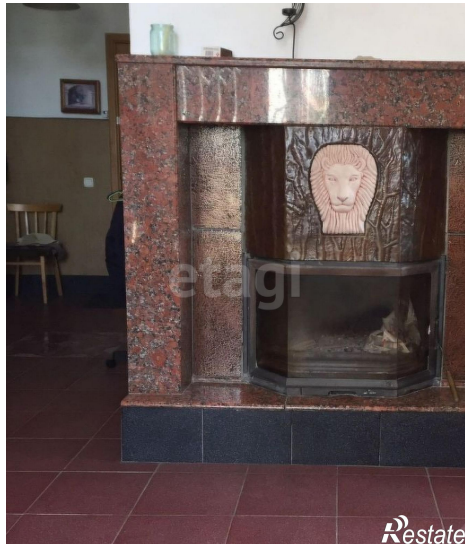

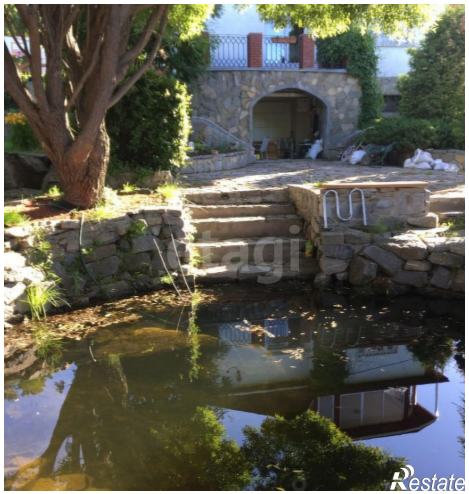

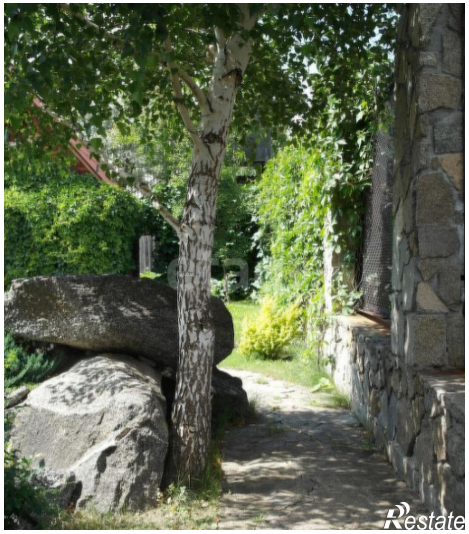

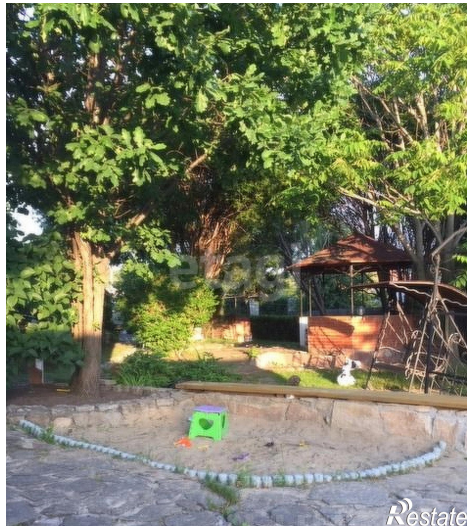
Restate

Restate