Купить дачу, дом, коттедж за 2 570 000 рублей на Советская ул., 125а

Свердловская область, Дегтярск, Советская ул., 125а

2 570 000 Р
71 389Р за м^2

36.00 м^2	20.00 м^2	8.00 м^2
Общая	Жилая	Кухня

Арт. 22929365 Продаётся 2 комнатный дом. Общая площадь 36 кв.м площадь комнат 20 кв.м площадь участка 15.60 сот, ЛПХ. 1 этажный новый бревенчатый дом, здание построено в 2018 году. Бетонный фундамент. Крыша из металлочерепицы. Категория земли личное подсобное хозяйство. Объект сдан под отделку. Электрообогрев. Локальная канализация. Электричество есть, напряжение сети 220 В. Вода из скважины. Магистральный газ. К объекту идёт асфальтовая дорога. Свердловская область по адресу Советская г. Дегтярск. 66:40:0101030:499

7 с 02.02.2022, обновлен 11.05.2025

Продавец: АБСОЛЮТ

Телефон: +79126871551

Характеристики

Площадь жилая	20.00 кв. м	Площадь кухни	8.00 кв. м
Этажей всего	1	Наличие водоснабжения	да
Наличие канализации	да	Наличие электроснабжения	да
Наличие отопления	да	Площадь участка	15.6 сот
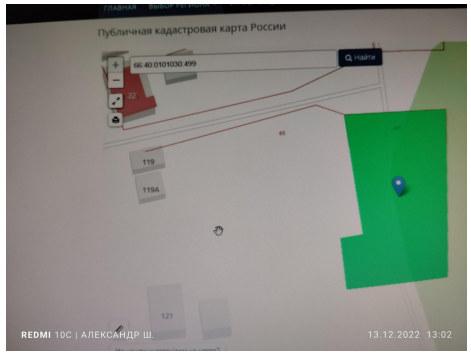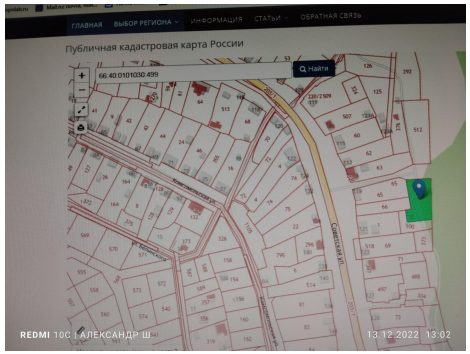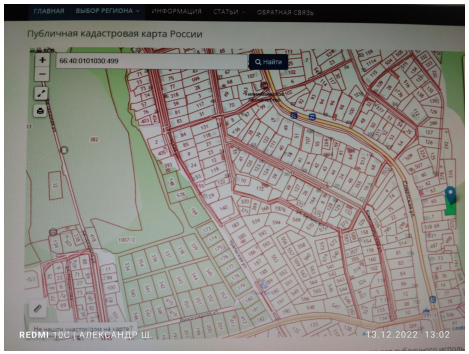
https://sverdlovskaya-oblast.restate.ru/obj/prodazha-kottedzha-sovetskaya-ul-125a-122960826/